

5ª Edição

GRI RESIDENCIAL BRASIL 2019

18 DE JUNHO
HOTEL INTERCONTINENTAL SÃO PAULO

JUNTE-SE AOS PRINCIPAIS TOMADORES DE DECISÃO
DO SETOR RESIDENCIAL NO BRASIL



#GRICLUB

#GRIRESIDENCIALBRASIL2019

www.griresidencial.org



Algumas dicas para aproveitar ao máximo o encontro

As discussões do GRI são como um bate-papo informal após um jantar na casa de um amigo. Todos participam das discussões de forma igualitária, não só os discussion co-chairs.



Não há distinção entre os participantes. Na verdade, a missão do co-chair é estimular as discussões para que todos participem.



Se você acredita que se conectar com novos parceiros é algo do seu interesse, nós o encorajamos a participar das discussões ativamente. Dessa forma, você permitirá que os demais participantes o conheçam e os conhecerá melhor.



Os moderadores irão questionar os participantes diretamente e não a sala em geral. Assim, evitaremos silêncio e desorganização.

Todos são bem-vindos a questionar, discordar e tecer comentários de modo apropriado.



Você é livre para entrar e sair das salas da sua escolha nos horários determinados para as reuniões. As salas só ficam cheias após o início das discussões e não é preciso se incomodar com as que estiverem vazias. Elas ficarão cheias rapidamente.



Alguns participantes falam muito baixo e isso dificulta a compreensão dos demais. Fale claramente e avise quando alguém não estiver sendo compreendido.



Evite monopolizar conversas, fazer auto-promoção e propagandas. Isso não será aceito pelos moderadores.

PARTICIPAÇÃO DA IMPRENSA

Eventualmente, jornalistas podem tomar nota durante as discussões. Contudo, eles só estão autorizados a participar do evento após assinar o 'Chatham House', um acordo de confidencialidade pelo qual se comprometem a não fazer referência direta a pessoas ou empresas, exceto com autorização expressa das fontes.



Seja bem-vindo

Diante de sinais relevantes da retomada econômica do País, o GRI Club reúne novamente os principais tomadores de decisão do mercado em um ambiente informal, com o objetivo de estreitar relacionamentos, discutir soluções e oportunidades de negócios.

Para este encontro, sugerimos diversas discussões que abrangem os principais tópicos do mercado Residencial, e proporcionam um amplo compartilhamento de experiências.

Também preparamos a apresentação de cases e plataformas tecnológicas para alimentar as discussões sobre o futuro do segmento e dos negócios nesta área.

Se você acredita no relacionamento como base para seus negócios, vivencie a experiência GRI. **Junte-se a nós e aproveite ao máximo este encontro, cuja atração principal é você.**

Abraço e boas reuniões,



F. Magnabosco

Fernanda Magnabosco
Senior Club Director
GRI Club



R. Silva

Robinson Silva
Head of Real Estate - Brazil
GRI Club

GRI Club

O **GRI Residencial Brasil 2019** faz parte da agenda do GRI Club Real Estate, um clube global composto pelos líderes do setor imobiliário mundial. Fundado em 1998, o GRI Club está presente em mais de 20 países estratégicos. O clube atua na América Latina desde 2010.

A missão do GRI é conectar os líderes do mercado e contribuir na construção de relações privilegiadas e oportunidades reais de negócio. Nesse contexto, mais de quatro mil executivos participam anualmente das atividades do clube pelo mundo.

As diretrizes do club são traçadas pelo Advisory Board, composto pelos nomes mais importantes do mercado imobiliário de cada país, em cada um de seus setores: residencial, industrial & logística, shopping & varejo, hospitalidade e escritórios.

Advisory Board Members | Brasil



BRIAN FINERTY
EQUITY INTERNATIONAL

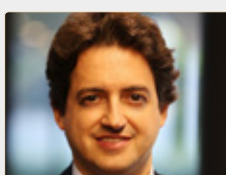

CARLOS JEREISSATI FILHO
IGUATEMI EMPRESA DE SHOPPING CENTER



DANIEL CHERMAN
TISHMAN SPEYER



FÁBIO TADEU ARAÚJO
BRAIN CONSULTORIA E PESQUISA



FAUZE ANTUN
PÁTRIA INVESTIMENTOS



GASTÃO VALENTE
GIC



JOSHUA PRISTAW
GTIS PARTNER



KARL KREPPNER
CADILLAC FAIRVIEW



LEANDRO BOUSQUET VIANA
VINCI PARTNERS



MARCELA DRIGO
CPPIB



MARCELO FEDAK
BLUEMACAW



MARTIN JACO
BR PROPERTIES



MAURO DIAS
GLP BRASIL



MAX LIMA
HSI - HEMISFÉRIO SUL INVESTIMENTOS



PAULO GOMES
ADIA



RAFAEL BIRMANN
BIRMANN S/A



ROBERTO PERRONI
BROOKFIELD PROPERTY GROUP BRAZIL

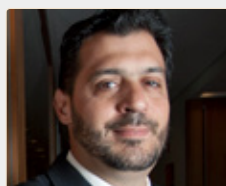

TIAGO ALVES
REGUS

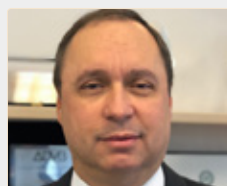

WALTER CARDOSO
CBRE



Floor Plan

Legenda

- Sala **ASBZ Advogados**
- Sala **BRAIN**
- Sala **FARIA LIMA CAPITAL**

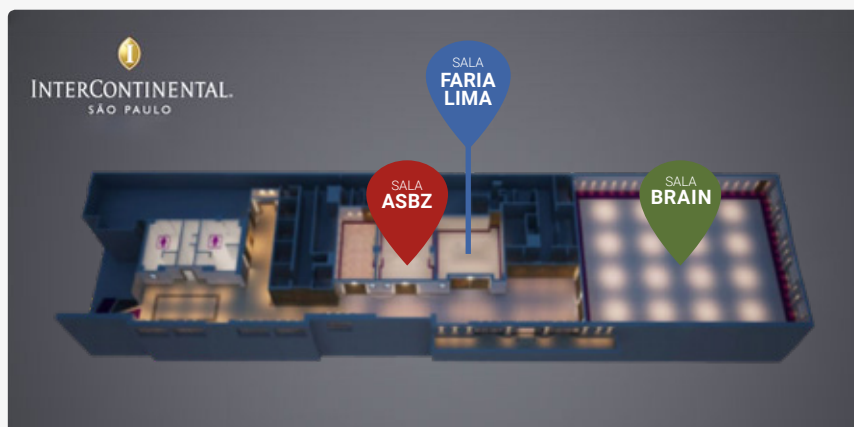

Agenda

Segunda-feira, 17 de junho

○ 19:00

Jantar VIP*



SPECIAL GUEST

EDU LYRA
CEO,
Gerando Falcões

*O GRI disponibiliza para seus membros, *discussion co-chairs* e patrocinadores um jantar especial que ocorre na primeira noite do evento. É a oportunidade ideal para conversar com possíveis parceiros e investidores, bem como desfrutar da companhia de seus amigos e colegas da indústria em um ambiente descontraído.

Terça-feira, 18 de junho

- **08:30 - 09:00** Registro & café de boas-vindas
- **09:00 - 13:15** Painel de abertura, discussões, *cases* inovadores e *coffee breaks*
- **13:15 - 14:30** Almoço
- **14:30 - 17:00** Discussões, *cases* inovadores e *coffee breaks*
- **17:00 - 17:30** *Closing Coffee*

Schedule

Terça-feira, 18 de junho

08:30 - 09:00 | REGISTRO

09:00 - 09:20

APRESENTAÇÃO
DE ABERTURA

SALA | **BRAIN**

Um panorama sobre as tendências do
setor residencial no Brasil



FÁBIO TADEU ARAÚJO
Sócio dirigente,
BRAIN CONSULTORIA
E PESQUISA

09:20 - 10:15

KEYNOTE
PANEL

Perspectivas político-econômicas
para os próximos meses



GUSTAVO CANUTO
Ministro
MINISTÉRIO DO
DESENVOLVIMENTO
REGIONAL



HENRIQUE MEIRELLES
Secretário da Fazenda
e Planejamento
GOVERNO DO ESTADO
DE SÃO PAULO

10:15 - 10:45 | COFFEE BREAK & NETWORKING

10:45 - 11:45

DISCUSSÕES

SALA |



Sessão Especial por Secovi-SP
Desafios do Mercado Imobiliário Residencial

Basílio Jafet, Celso Petrucci, Flavio Amary e e. Olivar Junior.

SALA |



Segmento Econômico
Como fica o setor no novo cenário político?

Bruno Sindona, Celso Matsuda, Dante Seferian, Edilson Vianna, Eduardo Velucci, Frederico Azevedo, Lucas Couto, Luiz Antonio França, Marcelo Nudelman, Marcelo Valença, Nagib Jabbour, Rafael Menin Teixeira de Souza, Rodrigo Wermelinger e Rodrigo Bicalho.

11:45 - 12:15 | COFFEE BREAK & NETWORKING

12:15 - 13:15

DISCUSSÃO

SALA |



**Dos microapartamentos às
penthouses milionárias**
Alto padrão segue resiliente?

Alexandre Veiga, Daniel Peres, Eduardo Berto, Fabricio Mitre, Hernani Varella Jr, Leila Jacy, Leonardo Deboni, Luciano Amaral, Marcelo Yunes, Márcio Branco, Pablo Slemenson, Ricardo Pucci e Vitor Wjuniski.

12:15 - 12:45

APRESENTAÇÃO
DE CASE

SALA |



**Benefícios da construção modular
no residencial para a renda**

Apresentado por: Arthur Norgren, fundador da Mora

12:45 - 13:15

APRESENTAÇÃO
DE CASE

**Iluminação e Automação
na Era Digital**

Apresentado por: Vinicius Marchini, CEO e co-fundador da Brilia

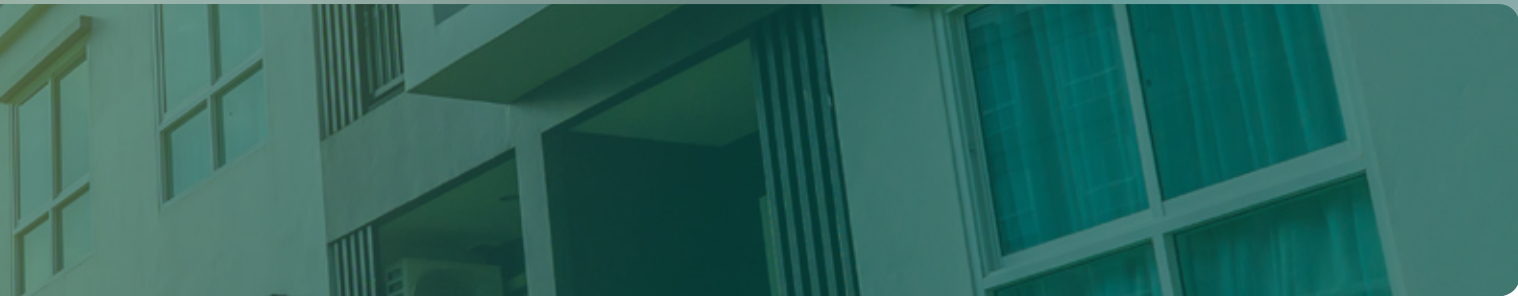

13:15 - 14:30 | ALMOÇO

14:30 - 15:30

DISCUSSÕES

SALA |



Funding

O que os investidores preveem para o segmento nos próximos 12 meses?

Augusto Martins, Carmem Carelli, Daniel Cherman, Marcelo Hannud, Ricardo Raoul, Rossano Nonino, Marcel Chalem, Teodora Barone, Thiago Costa, Vicente Nogueira e Vitor Bidetti.

SALA |



Residencial para renda
Modelo veio para ficar?

Alexandre Frankel, Andre Lucarelli, Fernanda Mustacchi, Fernanda Rosa, Giuliano Ricci, Gustavo Nicolau, Gustavo Pellicciari, Juliano F. Antunes, Katia Levy, Lucas Vargas, Marcelo Gonçalves, Marcelo Terra, Pedro Oliva, Rodrigo Dias, Theo Abreu e Thiago Monteiro.

15:30 - 16:00 | COFFEE BREAK & NETWORKING

16:00 - 17:00

DISCUSSÃO

SALA |



Crédito Imobiliário

Quais as expectativas para os próximos meses?

André de Assumpção, Brunno Bagnariolli, Cláudio Hermolin, Danilo Ribeiro, Eduardo Remião, Gilberto de Abreu Filho, Guilherme Bruno, Marcelo da Costa Santos, Matheus Sinibaldi, Paulo Duailibi, Renan Rodrigues e Rodrigo Cagali.

16:00 - 16:30

APRESENTAÇÃO
DE CASE

16:30 - 17:00

APRESENTAÇÃO
DE CASE

SALA |



O modelo de iBuyer

Apresentado por: Mate Pencz, CEO da Loft

Aplicação prática da ciência de dados e inteligência artificial no segmento residencial

Apresentado por: Dionisio Agourakis, CEO da JIQuant

17:00 - 17:30 | CAFÉ DE ENCERRAMENTO



APRESENTAÇÃO DE ABERTURA

SALA
BRA!N
09:00 - 09:20

**Um panorama sobre
as tendências do setor
residencial no Brasil**



**FÁBIO TADEU
ARAÚJO**

Sócio dirigente,
**BRAIN CONSULTORIA
E PESQUISA**

KEYNOTE PANEL

**Perspectivas do Ministério do Desenvolvimento
Regional para os próximos meses**

SALA
BRA!N
09:20 - 10:15



GUSTAVO CANUTO

Ministério do Desenvolvimento Regional

Natural de Paranavaí, no Paraná, Gustavo Canuto tem 40 anos e é servidor efetivo do Ministério do Planejamento, Desenvolvimento e Gestão, integrante da carreira de Especialista em Políticas Públicas e Gestão Governamental (EPPGG). Sem filiação partidária, Gustavo Canuto é graduado em Engenharia de Computação pela Universidade Estadual de Campinas (Unicamp) e em Direito pelo Centro Universitário de Brasília (UnICEUB). No último biênio foi chefe de gabinete do Ministro da Integração Nacional e assumiu a Secretaria Executiva da Pasta, entre agosto e dezembro de 2018. Também trabalhou em outros órgãos federais, como: Secretarias de Aviação Civil e Geral da Presidência da República e na Agência Nacional de Aviação Civil (ANAC).



HENRIQUE MEIRELLES

Secretário da Fazenda e Planejamento

Engenheiro formado pela USP, com mestrado em economia e administração pela UFRJ. Foi o presidente do Banco Central que ficou mais tempo no cargo, entre 2003 e 2011, um período de crescimento econômico, geração de empregos e controle da inflação. Entre 2016 e 2017, comandou o Ministério da Fazenda, tirando o Brasil da maior recessão da história e promovendo avanços institucionais, como a limitação dos gastos públicos, a nova Lei das Estatais e a reforma trabalhista. No setor privado, trabalhou por 28 anos no BankBoston, chegando ao posto de presidente mundial do banco, único brasileiro a atingir esse nível de direção na história. Também foi chairman do banco de investimentos Lazard Americas e senior advisor da gestora global KKR.



Sessão Especial por Secovi-SP

Desafios do Mercado Imobiliário Residencial

SALA
Faria Lima
Capital
10:45 - 11:45

- o Retomada da indústria imobiliária, desafios do mercado residencial e imobiliário geral
- o Mudanças no setor econômico (MCMV) e novos programas do governo para habitação econômica
- o Lei dos Distratos, Insegurança Jurídica e Direito de Protocolo

MODERADOR

 <p>CELSO PETRUCCI Economista-Chefe SECOVI SP</p>	 <p>BASILIO JAFET Presidente SECOVI SP</p>	 <p>FLAVIO AMARY Secretário de Habitação GOVERNO DO ESTADO DE SÃO PAULO</p>	 <p>OLIVAR JUNIOR Presidente IBRADIM</p>
---	--	---	--

SESSÃO POR: 

Segmento Econômico

Como fica o setor no novo cenário político?

SALA
ASBZ
ADVOGADOS
10:45 - 11:45

- o FGTS - Fonte inesgotável?
- o PPPs e Locação Social - Aposta de sucesso?

MODERADOR

 <p>GUILHERME WERNER Sócio BRAIN CONSULTORIA E PESQUISA</p>	 <p>BRUNO SINDONA Co-CEO SINDONA</p>	 <p>CELSOMATSUDA Secretário Nacional de Habitação MINISTÉRIO DO DESENVOLVIMENTO REGIONAL</p>	 <p>DANTE SEFERIAN CEO DANPRIS</p>
 <p>EDILSON VIANNA Diretor Executivo de Fundos de Governo CAIXA</p>	 <p>EDUARDO VELUCCI Presidente CDHU</p>	 <p>FREDERICO AZEVEDO Diretor-Presidente CONSTRUTORA ALTANA</p>	 <p>LUCAS COUTO Diretor Comercial PATRIMAR ENGENHARIA</p>
 <p>LUIZ ANTONIO FRANÇA CEO ABRAINC</p>	 <p>MARCELO VALENÇA Sócio ASBZ ADVOGADOS</p>	 <p>MARCELO NUDELMAN Presidente THINK CONSTRUTORA</p>	 <p>NAGIB JABBOUR Sócio & Diretor Superintendente CONSTRUTORA MANARA</p>
 <p>RAFAEL MENIN TEIXEIRA DE SOUZA Presidente MRV ENGENHARIA E PARTICIPAÇÕES</p>	 <p>RODRIGO BICALHO Sócio-diretor BICALHO E MOLLIKA ADVOGADOS</p>	 <p>RODRIGO WERMELINGER Superintendente Nacional CAIXA ECONÔMICA FEDERAL - DF</p>	

Dos microapartamentos às penthouses milionárias

Alto padrão segue resiliente?



12:15 - 13:15

- o "Small but Gold" - os compactos luxuosos são o futuro?
- o O que quer o consumidor destes produtos?

MODERADOR



RICARDO PUCCI
CEO
GALLI
INVESTIMENTOS
E PARTICIPAÇÕES



ALEXANDRE VEIGA
Presidente
PATRIMAR
ENGENHARIA



DANIEL PERES
Vice President
GRUPO RIO
VERDE



EDUARDO BERTO
Sócio-Fundador
NEW HOUSE



FABRICIO MITRE
CEO
MITRE REALTY



HERNANI VARELLA JR
Sócio-diretor
TALLENTO
ENGENHARIA



LEILA JACY
Managing Director
TISHMAN
SPEYER

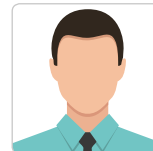

LEONARDO DEBONI
Sócio Administrador
GND
CONSTRUTORA &
INCORPORADORA



LUCIANO AMARAL
Diretor Geral
BENX
INCORPORADORA



MARCELO YUNES
COO
YUNY
INCORPORADORA



MÁRCIO BRANCO
Diretor de
Incorporação
PAES & GREGORI



PABLO SLEMENSON
Sócio Diretor
PSA
ARQUITETURA

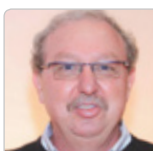

VITOR WJUNISKI
Diretor
STUHLBERGER
INCORPORADORA

Benefícios da construção modular no residencial para a renda

SALA

ASBZ
ADVOGADOS

12:15 - 12:45

APRESENTADO POR



ARTHUR NORGRN

Founder

Possui mais de oito anos de experiência em construções modulares pela contain[it], para clientes como Ambev, Google e Visa. Antes, foi sócio e analista chefe de gestoras de recursos. Engenheiro de produção pela POLI/USP e CFA Institute Charterholder.



Iluminação e Automação na Era Digital

SALA

ASBZ
ADVOGADOS

12:45 - 13:15

APRESENTADO POR



VINICIUS MARCHINI

CEO & Co-Founder

Viveu durante 11 anos nos EUA onde se formou em administração de empresas pela Universidade da Califórnia, Berkeley, e MBA pela Universidade Northwestern. A vasta experiência em negócios adquirida em bancos de investimento (Goldman Sachs e Citigroup) e o mestrado em eng. de produção foram fundamentais para seus próximos passos. Em 2006 voltou ao Brasil e fundou a Brilia em 2009, junto de seu sócio Leandro Neves. Sempre pautada nos pilares de design e inovação, é pioneira e referência no desenvolvimento e comercialização de produtos de iluminação LED no país. Certificada como Empresa B, é uma das poucas marcas brasileiras a integrar o movimento global de empresas com práticas que visam o bem da sociedade e do planeta.

Funding

O que os investidores preveem para o segmento nos próximos 12 meses?

SALA



14:30 - 15:30

o Mercado de Capitais - Como o mercado vê o segmento Residencial?

o FII's para residencial - Renda ou Desenvolvimento, o que atrai mais?

MODERADOR



MARCELO DA COSTA SANTOS

Co-CEO
SINDONA

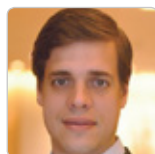

AUGUSTO MARTINS

Head Real Estate
CSHG
CREDIT SUISSE
HEDGING-GRIFFO



CARMEM CARELLI

Development
Director
GTIS PARTNERS



DANIEL CHERMAN

Senior Managing
Director
TISHMAN
SPEYER



MARCEL CHALEM

Controller
KINEA
INVESTIMENTOS



MARCELO HANNUD

Especialista
Imobiliário
XP ASSET
MANAGEMENT



RICARDO RAOUL

Managing Director -
Brazil Country Head
PALADIN REALTY
PARTNERS



ROSSANO NONINO

Diretor Executivo
OURINVEST REAL
ESTATE



TEODORA BARONE

Head of Real Estate
and TMT
UBS



THIAGO COSTA

Sócio - responsável
por aquisições
HSI
HEMISFÉRIO SUL
INVESTIMENTOS



VICENTE NOGUEIRA

Sócio
FARIA LIMA
CAPITAL



VITOR BIDEtti

CEO
INTEGRAL BREI
REAL ESTATE

Residencial para renda Modelo veio para ficar?

SALA
ASBZ
ADVOGADOS
14:30 - 15:30

- o Como driblar possíveis pênaltis jurídicos?
- o Unidades em operação - Já é possível avaliar se a conta fecha?

MODERADOR



MARCELO TERRA
Sócio Fundador
DUARTE GARCIA
ADVOGADOS

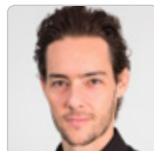

ALEXANDRE FRANKEL
CEO
VITACON



ANDRE LUCARELLI
VP Investments
BROOKFIELD
PROPERTY
GROUP - BRAZIL



FERNANDA MUSTACCHI
Sócia
MUSTACCHI
ADVOGADOS

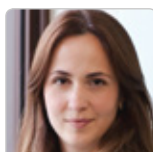

FERNANDA ROSA
Sócia
STOCHE
FORBES
ADVOGADOS

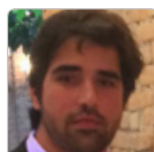

GIULIANO RICCI
Head Residencial
VBI REAL ESTATE



GUSTAVO NICOLAU
Diretor
AKYLAS
PATRIMONIAL



GUSTAVO PELLICCIARI
Diretor de
Incorporação
CCDI



JULIANO F. ANTUNES
CEO e Co-fundador
ULIVING BRASIL

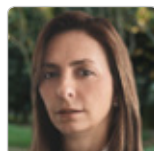

KATIA LEVY
Managing Director
HINES



LUCAS VARGAS
CEO
GRUPO ZAP



MARCELO GONÇALVES
Sócio
BRAIN
CONSULTORIA E
PESQUISA



PEDRO OLIVA
CEO
SHARE STUDENT
LIVING

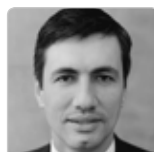

RODRIGO DIAS
Sócio
VBD ADVOGADOS



THEO DE ABREU
Sócio
CAMPOS MELLO
ADVOGADOS



THIAGO MONTEIRO
Sócio Fundador
HAUT

Crédito Imobiliário

Quais as expectativas para os próximos meses?

SALA
Faria Lima Capital
16:00 - 17:00

- o Endurecimento na concessão de crédito - Como chegar a um meio termo?
- o Fontes alternativas de crédito - Quais as opções?

MODERADOR



CLÁUDIO HERMOLIN
Presidente
ADEMI-RJ

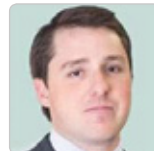

ANDRÉ DE ASSUMPTÃO
Director, Investment
Banking
BRADESCO BBI



BRUNNO BAGNARIOLLI
Head de Real Estate
MAUÁ CAPITAL



DANILO RIBEIRO
Sócio
PARAMIS
CAPITAL

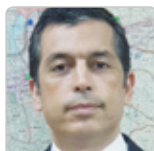

EDUARDO REMIÃO
CFO
CONSTRUTORA
ALTANA



GILBERTO DE ABREU FILHO
Presidente
ABECIP



GUILHERME BRUNO
Fundador
HOMELEND



MARCELO DA COSTA SANTOS
Co-CEO
SINDONA



MATHEUS SINIBALDI
Diretor Executivo
de Habitação
CAIXA



PAULO DUAILIBI
Head Imobiliário
BANCO
SANTANDER



RENAN RODRIGUES
Partner, Investment
Banking
XP
INVESTIMENTOS



RODRIGO CAGALI
CFO
MITRE REALTY

O modelo de iBuyer

SALA

ASBZ
ADVOGADOS

16:00 - 16:30

APRESENTADO POR



MATE PENCZ

Co-CEO

Fundador da Loft, marketplace imobiliário que está reinventando o modo como as pessoas compram e vendem imóveis. Fundada 08/2018, a empresa já levantou mais de R\$300mi de alguns dos principais investidores de Venture Capital globais, como Andreessen Horowitz, Fifth Wall, QED, monashees, entre outros. Aos 24 anos, fundou a Printi, gráfica online líder no país, com faturamento superior a R\$150mi e mais de 500 funcionários, vendido para a americana Vistaprint(Nasdaq:CMPR). Investidor-anjo desde 2014, tendo investido em empresas como QuintoAndar, 99, QueroBolsa, entre outros. Concebeu o Canary, fundo de venture capital líder em early-stage investing no país, junto com outros quatro partners em 2017. É formado em Economia pela Harvard University.

Aplicação prática da ciência de dados e inteligência artificial no segmento residencial

SALA

ASBZ
ADVOGADOS

16:30 - 17:00

APRESENTADO POR



DIONISIO AGOURAKIS

CEO

Formado em Administração de Empresas pela EAESP/FGV, e com Mestrado em Engenharia da Computação pelo ITA, Dionisio atua com ciência de dados e sua aplicação corporativa desde 2012. Já foi palestrante em importantes conferências internacionais como a GPU Technology Conference (Deep Learning), em San Jose/CA - Silicon Valley, e a European Conference on Operational Research, em Glasgow. É fundador e CEO da J!Quant.

Sponsors

CLUB PARTNERS AMERICAS

BRAIN

www.letsbrain.com.br

A BRAIN é uma empresa de inteligência, pesquisa e estudos de mercado em Real Estate.

Já desenvolveu mais de 4 mil pesquisas quantitativas, qualitativas, testes de produto, estudos vocacionais e análise concorrencial, com metodologia própria e em todo território nacional. Atua especialmente nos mercados residenciais e de urbanização, com incorporadores, loteadores e investidores nacionais e internacionais.

A empresa já desenvolveu estudos que geraram mais de R\$ 40 bilhões em Valor Geral de Vendas em mais de 500 cidades brasileiras ao longo de 16 anos de atuação.

tSempre atenta às principais mudanças do mercado, e prezando pela capacitação dos seus agentes, lançou, em 2019, a eBRAIN - uma plataforma exclusiva para cursos online voltados para o setor.



**FÁBIO TADEU
ARAÚJO**

Sócio Dirigente



**MARCOS
KAHTALIAN**

Sócio Dirigente



**GUILHERME
WERNER**

Sócio



**MARCELO
GONÇALVES**

Sócio

Matriz

Rua Cel. Airton Plaisant, 307
Santa Quitéria – Curitiba
PR 80310-160

Filial

Rua Mariante, 180 – 7º andar
Moinhos de Vento, Porto Alegre
RS - 90430-180

Filial

Rua Capitão Antônio Rosa, 409
Vila Madalena – São Paulo
SP - 01443-010

Quero ser um Patrocinador:
info@griclub.org

GRI Club
REAL ESTATE

Regus

www.regus.com.br

A Regus é líder mundial em soluções flexíveis de espaços de trabalho.

Sua rede de mais de 3.000 centros de negócios em 120 países fornece espaços convenientes e de alta qualidade para as pessoas trabalharem, seja por alguns minutos ou alguns anos. Empresas como Google, Toshiba e GlaxoSmithKline escolheram a Regus para trabalhar de forma flexível e tornar seus negócios bem-sucedidos.

A chave para o trabalho flexível é a conveniência e, pensando assim, a Regus está onde quer que seus 2,1 milhões de membros necessitem.

Fundada em Bruxelas, na Bélgica, em 1989, a Regus fica baseada em Luxemburgo e está listada na Bolsa de Valores de Londres.



TIAGO ALVES
CEO Brasil



TÂNIA COSTA
Diretora de
Desenvolvimento

Av. Brigadeiro Faria Lima, 3729, 5º andar,
Itaim Bibi - São Paulo
SP 04538-905

CBREwww.cbre.com.br**WALTER
CARDOSO**

Presidente

**FERNANDO
FARIA**

Vice-Presidente

Reconhecida mundialmente como a melhor e maior consultoria imobiliária, a CBRE estabeleceu-se no Brasil em 1979 e constituiu uma das maiores plataformas de negócio do país e da América Latina. A empresa atua em todo território nacional através de departamentos especializados e equipados para proporcionar o melhor atendimento a todos os seus clientes. Dentro de uma política internacional agressiva, através de aquisições de várias empresas ao redor do mundo, a empresa expandiu extraordinariamente sua atuação para ocupantes e usuários de escritórios e de indústrias, tanto no Brasil como no exterior. A abrangência dos serviços oferecidos, o crescente volume de transações realizadas e a expertise adquirida durante seus 238 anos de existência no mundo proporcionam à CBRE um conhecimento diferenciado do mercado, permitindo identificar as melhores oportunidades e aconselhar seus clientes com excelência, sejam eles investidores, incorporadores, construtoras, ocupantes ou proprietários.

Avenida das Nações Unidas 14.171 Rochaverá - Crystal Tower, 18 ° andar
São Paulo - SP - 04794-000

www.gruposouzalima.com**ALEX BORTOLETTI**

Diretor Presidente

**CACÁ
FERNANDES**

Diretor de Marketing

O Grupo Souza Lima é reconhecido no mercado nacional de segurança e serviços terceirizados como portaria, limpeza e facilities como uma empresa de excelência operacional, soluções completas e inovadoras e um cuidado especial com todos os colaboradores.

Com 28 anos de mercado e atuação em 15 filiais em 11 estados, é considerada a empresa que mais cresce no segmento com mais de 18.000 colaboradores, que treinados e capacitados ajudam, junto as melhores práticas do mercado, na entrega eficiente dos serviços oferecidos. Sejam serviços de Segurança Patrimonial, Escolta Armada, Segurança Eletrônica ou nos demais serviços conhecidos como facilities.

O DNA do Grupo Souza Lima está diretamente ligado ao comprometimento com os colaboradores que no dia-a-dia fazem toda a diferença, são eles que carregam em cada ação, todos os valores que trouxeram a empresa ao patamar atual de reconhecimento. Essa postura, atenção e cuidado fazem da Souza Lima uma empresa diferente.

R. Prof. Miguel Russiano, 67, Vila Aricanduva
São Paulo - SP - 03502-030

www.grupozap.com

LUCAS VARGAS
CEO



DANILO IGLIORI
VP



ERNANI ASSIS
VP

Grupo ZAP nasceu da fusão dos portais ZAP e Viva Real - líderes nacionais do mercado imobiliário. A nova empresa é muito mais que classificadas de imóveis. Ela oferece uma solução completa para todo o segmento de imóveis, por meio de suas ofertas de produtos, inteligência de dados, serviços e informações de credibilidade que geram ganhos e decisões mais precisas para quem está envolvido no processo.

Mensalmente, o grupo gera 4 milhões de contatos de interessados para 7 milhões de anúncios de imóveis e recebe 40 milhões de visitas, a maior audiência qualificada do mercado.

Rua Olimpíadas 205 - 11 andar, Vila Olímpia
São Paulo - SP - 04551-000

www.farialimacapital.com.br

VICENTE NOGUEIRA
Sócio



MARCOS DO VALLE
Sócio



RODRIGO ESTRADA
Sócio

A Faria Lima Capital é uma gestora independente de fundos de investimentos focada no investimento em recebíveis imobiliários de boa qualidade:

- Recebíveis de incorporações residenciais de empreendimentos prontos
- Recebíveis de incorporações de salas comerciais prontos
- Recebíveis de loteamentos prontos

Av. Brigadeiro Faria Lima, 2894, cj. 52A,
São Paulo - SP, 01451-902

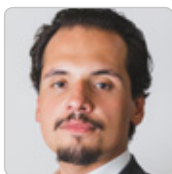

BRUNO SINDONA

Co-CEO

Desenvolver vidas é o que nos move.

Somos uma organização desenvolvimentista, que acredita que um ambiente saudável produz pessoas melhores e pessoas melhores produzem um mundo melhor. Acreditamos que o ciclo do nosso trabalho gera o desenvolvimento humano do nosso time e dos nossos clientes, e assim, criamos um círculo virtuoso de evolução social.



MARCELO DA COSTA SANTOS

Co-CEO

Av. Queiroz Filho 1560 - Torre Beja-flor - Terreo - Sala 17, Vila Hamburguesa
São Paulo - SP - 05319-000

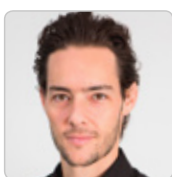

ALEXANDRE FRANKEL

CEO

VITACON é conhecida por reinventar a vida das pessoas na cidade, por criar um novo estilo de vida urbano. Com apartamentos inteligentes e compactos, de fácil acesso aos meios de transporte público e com compartilhamento de serviços. A VITACON cria novas tendências, novas experiências, networking e conexão entre as pessoas. Estamos co investindo com fundos de todo o mundo para desenvolver residenciais nas maiores cidades do Brasil.



ANDRÉ FRANKEL

Diretor de Relação
com Investidor

Brigadeiro Faria Lima, 1309 - 4º andar - Jd. Paulistano
São Paulo - SP - 01452-001

www.secovi.com.br

BASILIO JAFET
Presidente

O Secovi-SP faz história desde 1946 e cumpre seu compromisso com o Estado de São Paulo por meio do desenvolvimento do setor urbano ao lado de parceiros públicos, corporativos e da grande mídia. Sua eficiência se estende à integração e à viabilização dos negócios e projetos de seus associados e representados. Sempre atento às oportunidades do mercado, mantém diálogo com autoridades governamentais, levando projetos e propostas que assegurem o desenvolvimento urbano e a oferta de habitação.

Rua Dr. Bacelar, 1.043 - Vila Mariana
São Paulo - SP - 04026-002

CLUB PARTNERS AMERICAS

CLUB PARTNERS

SECTORAL CLUB PARTNERS

COMPANY MEMBERS



Alexandre Frankel

CEO
VITACON

INCORPORADOR

Desenvolvimento Residencial e Comercial de Unidades Compactas de Alto Padrão

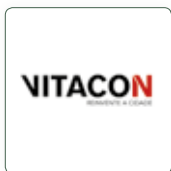

Alexandre Lafer Frankel é fundador e CEO da VITACON S/A, empresa inovadora do setor imobiliário no desenvolvimento e construção de empreendimentos residenciais e comerciais nas melhores regiões de São Paulo.

Acreditamos em um novo estilo de vida urbano. Mobilidade e economia do compartilhamento estão presentes em todos os projetos da Vitacon.

Compactar os espaços e simplificar a vida dos moradores, com inteligência e eficiência, fizeram da Vitacon líder no segmento e referência no conceito da vida sob medida.

Eleito cidadão sustentável em 2013 e jovem empreendedor do ano em 2014 pelo LIDE, Frankel pretende reinventar a vida nas cidades.



Alexandre Veiga

Presidente
PATRIMAR ENGENHARIA

INCORPORADOR

As empresas do Grupo Patrimar estão entre as mais modernas e eficientes do país, atuando na área de incorporação, construção e comercialização de empreendimentos imobiliários em Minas Gerais, Rio de Janeiro e São Paulo.



Graduado em Engenharia Civil pela Escola de Engenharia Kennedy e Administração de Empresas pela PUC Minas, iniciou sua carreira como estagiário na M. Martins Empreendimentos antiga denominação da Patrimar Engenharia, tornando-se Diretor e Sócio da empresa em abril de 1988. Atualmente é o Sócio majoritário e CEO do Grupo Patrimar, que é composto pelas empresas Patrimar Engenharia e Construtora Novolar Ltda.



André de Assumpção

Director, Investment Banking
BRADESCO BBI

BANCO DE INVESTIMENTO

Bradesco BBI é responsável pela originação, estruturação, execução e distribuição de operações nos segmentos de renda variável, renda fixa, operações estruturadas, fusões, aquisições e financiamento de projetos.

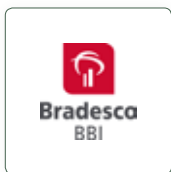

Diretor do Bradesco BBI, sendo atualmente um dos responsáveis pela cobertura dos setores Imobiliário, Infraestrutura & Transportes e Agronegócio. O Sr. Assumpção tem mais de 8 anos de experiência em Investment Banking. Antes do Bradesco BBI, o Sr. Assumpção trabalhou como associado de M&A na Brasilpar e como analista de Investment Banking no Banco Itaú BBA. André é bacharel em Administração pela Fundação Getulio Vargas.



André Frankel

Diretor de Relação com Investidor
VITACON

INCORPORADOR

Desenvolvimento Residencial e Comercial de Unidades Compactas de Alto Padrão



André é sócio, membro do Conselho da Vitacon e Diretor de Relação com Investidores. Com 16 anos de experiência profissional, André já trabalhou no Banco Santander, no Banco Safra de NY e no UBS International de NY. Possui diploma de Administração pela IBMEC e é membro do conselho da Interinclusion.org.



André Freitas

Partner & CEO
HEDGE INVESTMENTS

GESTÃO DE ATIVOS

A Hedge já nasceu com mais de R\$ 1 bi sob gestão, comprovando a confiança dos investidores em sua estrutura.



Com 35 anos de experiência no mercado financeiro, foi um dos fundadores da Hedging-Griffo, tendo desenvolvido diversos produtos de investimento. Em 2003 estruturou e atuou por mais de 10 anos como diretor da área de Real Estate. Membro da Comissão de Acompanhamento de Fundos e do Comitê de Produtos Financeiros Imobiliários da ANBIMA. Figura como sócio controlador e responsável pela gestão das carteiras de valores mobiliários na Hedge Investments.



Andre Lucarelli

Vice President | Investments
BROOKFIELD PROPERTY GROUP - BRAZIL

PROPERTY COMPANY

Empresa dedicada a investimentos em imóveis, aquisição e construção de escritórios e galpões industriais com foco em renda.



Professional with more than 20 years of experience in the RE market, has worked in great multinational and large national companies. At Brookfield Properties he is responsible for sourcing new investments and development in different sectors, such as Office buildings, hotel and multifamily platform. Prior to joining Brookfield Properties he served more than 08 years at TEGRA, a Brookfield Company and one of the largest residential developers in BR, holding several positions including Superintendent of New Business and Business Director. During this period he was responsible for set up new business. Lucarelli holds a bachelor's degree in Civil Engineering from FAAP and a postgraduate degree in Real Estate from University of São Paulo (USP).



Arthur Norgren

Founder
MORA

CONSTRUÇÃO MODULAR E CASAS INTELIGENTES.

Por acreditarmos nas cidades, o Mora oferece moradia de forma descomplicada e acessível nos melhores bairros, através de um modelo de desenvolvimento imobiliário para locação, da construção modular e da operação eficiente de nossos empreendimentos.

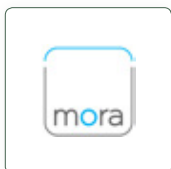

Possui mais de oito anos de experiência em construções modulares pela contain[er], para clientes como Ambev, Google e Visa. Antes, foi sócio e analista chefe de gestoras de recursos. Engenheiro de produção pela POLI/USP e CFA Institute Charterholder.

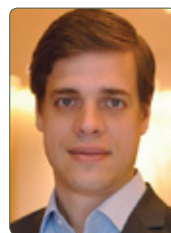

Augusto Martins

Head Real Estate CSHG
CREDIT SUISSE HEDGING-GRIFFO

BANCO DE INVESTIMENTOS

O Credit Suisse atua no Brasil com Private Banking & Wealth Management, Asset Management; operações de crédito, emissão de ações e títulos, abertura de capital (IPO), fusões e aquisições de empresas (M&A), corretagem, tesouraria.



Augusto Martins é responsável pela área de Fundos Imobiliários da Credit Suisse Hedging-Griffo (CSHG). O executivo possui 17 anos de experiência profissional, sendo 10 anos dedicados aos fundos de investimento imobiliário. Uniu-se ao time em 2017 como gestor do portfólio de escritórios e responsável pelo time de operações da área, vindo da Rio Bravo Investimentos, onde era o sócio responsável pela área imobiliária da gestora. Augusto é diretor estatutário da CSHG desde outubro de 2017, administrador de carteira de valores mobiliários autorizado pela CVM e tem o certificado CGA da Anbima.



Basilio Jafet

Presidente
SECOVI SP

ASSOCIAÇÃO

Há quase 80 anos, o Secovi-SP atua em prol da excelência na produção e no acesso à moradia.



Engenheiro Civil, formado pela Escola Politécnica da Universidade de São Paulo em 1979, com curso de Especialização em Administração de Empresas na Fundação Getúlio Vargas, em 1982. Em 1981, fundou sua empresa, a Evolução Incorporadora, onde atuou como diretor comercial. A empresa realizou 6.000 unidades residenciais e comerciais, com foco principal na área de moradias econômicas. É dirigente da Jafet S/A, incorporadora atuante no segmento de imóveis comerciais e industriais. É diretor Titular Adjunto do Departamento da Indústria da Construção da FIESP. É Presidente do SECOVI-SP – Sindicato da Habitação.



Bruno Bagnariolli

Head de Real Estate
MAUÁ CAPITAL

GESTÃO DE RECURSOS - CRÉDITO IMOBILIÁRIO

A Mauá Capital é uma empresa de gestão de recursos independente com mais de R\$ 6,5 Bilhões sob gestão, que oferece investimentos alternativos de alto valor agregado para seus clientes. A empresa possui especialização em Macro e Crédito Imobiliário.



Sócio da Mauá desde 2013, focado na estratégia imobiliária desde 2015. Antes de se juntar a Mauá, foi co-head de Relações com Investidores, Planejamento Estratégico e M&A na Tupy S.A. (empresa listada). Mudou-se para Mauá como Equity Research de Real Estate, em seguida, para Originação em Real Estate. Posteriormente, tornou-se Gestor Imobiliário. Formado em Engenharia Química da Universidade Federal de Santa Catarina e CFA Charterholder.

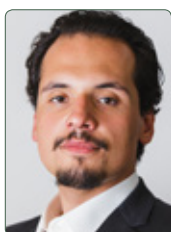

Bruno Sindona

Co-CEO
SINDONA

INCORPORADOR

Somos uma empresa que busca, através da construção, promover mudanças sociais e de vida.



Fundador e CEO da Sindona, grupo de desenvolvimento que possui braços de Incorporação, Construção, Saneamento e Vendas. Lançou seu primeiro empreendimento aos 19 anos e obteve seu amadurecimento profissional em conjunto com o crescimento de sua companhia. Nascido na periferia de Osasco, Bruno Sindona se tornou especialista em produtos e atendimento para as classes C e D. Acredita que o desenvolvimento imobiliário pode ser a grande força motriz do Desenvolvimento Humano de suas regiões de atuação.



Carmem Carelli

Development Director
GTIS PARTNERS

INVESTIMENTOS E GERENCIAMENTO DE FUNDOS

Investidores em investimentos oportunistas nos segmentos residencial, escritório, industrial e hotéis, nos EUA e Brasil



Carmem Lucia Carelli é Directora de Gerenciamento de ativos da GTIS, e responsável pelas atividades de desenvolvimento residencial no Brasil, assim como pela identificação de novas oportunidades de negócios. Carmem começou sua atuação e Real Estate em 1995 se especializando no desenvolvimento e gerenciamento de projetos residenciais. Antes de se juntar à GTIS, ela foi Manager Officer da Rossi Residencial e, antes disso, trabalhou na Birmann S.A. Carmem é graduada em Engenharia Civil pela Escola de Engenharia Mauá em São Paulo.



Celso Matsuda

Secretário Nacional de Habitação
MINISTÉRIO DO DESENVOLVIMENTO REGIONAL

GOVERNO FEDERAL

O MDR surge com o desafio de integrar, numa única Pasta, as diversas políticas públicas de infraestrutura urbana e de promoção do desenvolvimento regional e produtivo. Reúne iniciativas dos antigos Ministérios das Cidades e da Integração Nacional.



Secretário Nacional de Habitação do Ministério de Desenvolvimento Regional. Doutor em Comunicação pela Universidade de São Paulo – USP e Mestre em Comunicação e Mercado da Faculdade Cásper Líbero. Foi Professor Universitário e Diretor de Atendimento Habitacional da Companhia de Desenvolvimento Habitacional e Urbano (CDHU) do Estado de São Paulo. Também ocupou o cargo de Secretário Nacional de Política Agrícola no Ministério da Agricultura.



Celso Petrucci

Economista-Chefe
SECOVI SP

ASSOCIAÇÃO

Há quase 80 anos, o Secovi-SP atua em prol da excelência na produção e no acesso à moradia.



Celso Luiz Petrucci é economista formado pela Fundação Escola de Comércio Álvares Penteado (FECAP). Ingressou na área de crédito imobiliário em 1976, na Diretoria de Programas Habitacionais da Nossa Caixa/Nosso Banco, e iniciou as atividades sindicais no Secovi-SP (Sindicato da Habitação) em 1983. É economista-chefe do Secovi-SP e vice-presidente da Área Imobiliária da CBIC (Câmara Brasileira da Indústria da Construção). Foi representante Técnico e conselheiro suplente e titular do Conselho Curador do FGTS de 2001 a 2011.



Cláudio Hermolin

Presidente
ADEMI-RJ

ASSOCIAÇÃO

Está à frente do mercado imobiliário carioca há 45 anos. Colabora na construção de um RJ melhor, comandando as principais transformações urbanas, promovendo a discussão de temas relevantes à sociedade, incentiva projetos inovadores e avanços na legislação



Engenheiro Civil, formado na PUC RJ, com mais de 25 anos de experiência no mercado imobiliário em diversas funções de liderança, da engenharia a incorporação, em empresas como a Even, PDG e agora como CEO da Brasil Brokers, assim como, em entidades de classe, como a ADEMI RJ, Sinduscon RJ, FIABCI RJ e CBIC.



Cristiane Mamprin de C. Guerra

Sócia
BMA ADVOGADOS

ESCRITÓRIO DE ADVOCACIA

Fundado em 1995, é um dos escritórios de advocacia mais reconhecidos no Brasil. Presente em parte substancial das operações de fusões e aquisições realizadas nas últimas duas décadas, a BMA participou da criação de grupos empresariais com atuação global.



Cristiane Mamprin é sócia do BMA na área de Imobiliário, possuindo também ampla experiência na área de Direito Societário. Já atuou em vários negócios imobiliários de destaque, envolvendo empresas norte-americanas, europeias e brasileiras. Sua atuação abrange assessoria na aquisição de ativos imobiliários e de carteiras de ativos, desinvestimentos, locações comerciais, contratos de administração de ativos, estruturação e assessoria no desenvolvimento de projetos imobiliários, e a estruturação de investimentos imobiliários, inclusive investimento através de estruturas de private equity, joint ventures, fundos de investimento, e outros veículos de investimento, em operações envolvendo imóveis urbanos ou rurais.



Daniel Cherman

Senior Managing Director
TISHMAN SPEYER

DESENVOLVEDOR

A Tishman Speyer é proprietária de imóveis de primeira classe, desenvolvedora e gerente em grupos empresariais residenciais e comerciais.



Daniel Cherman chegou à Tishman Speyer em 2001 e é Brazil Country Head desde 2009, responsável por todas as atividades da companhia no Brasil. Antes de assumir esse papel, ocupou diversas posições no time brasileiro, incluindo a de COO, gerindo as aquisições e esforços de locação na região, e comandando os grupos de desenvolvimento residencial e comercial. Previamente à Tishman, Daniel trabalhou por 12 anos na Birmann.



Daniel Iannicelli

Diretor Comercial e Novos Negócios
IT'S INFORMOV

ESCRITÓRIO DE ARQUITETURA

Transformar para surpreender. Esse é o pensamento que move a It's Informov. Através do pioneiro Sistema Turnkey Informov, realizamos desde o projeto arquitetônico até a entrega das instalações, em plenas condições de funcionamento. Tudo em único contrato.



Iannicelli possui 23 anos de experiência no mercado imobiliário brasileiro, tendo atuado em todos os segmentos: escritórios, industrial, residencial e varejo. Possui expertise comprovada em avaliação de imóveis, análise financeira para incorporações e compra de terrenos, bem como gerenciamento de equipes de venda e locação nos mercados de escritórios industrial e residencial. Foi responsável pela comercialização de mais de 1.000.000 de m² em todo o território nacional, tendo atuado em empresas de renome como Bolsa de Imóveis de SP, Cushman & Wakefield, Cyrela Brasil Realty e Engebanc. Formado em Administração de Empresas (PUC-SP), Pós Graduado em Negócios Imobiliários (FAAP-SP) e MBA em Negócios e Mercados (FGV-SP) Iannicelli recentemente assumiu a Diretoria de Novos Negócios na It's Informov, onde atuará junto a incorporadores, investidores e ocupantes de grande porte.



Daniel Peres

Vice President
GRUPO RIO VERDE

INCORPORADORA, CONSTRUTORA E CONCESSÕES

O Grupo Rio Verde atua nas áreas de Engenharia & Construções, Incorporação Imobiliária, Concessões & Parcerias. Com 35 anos de mercado, estamos entre as 20 maiores construtoras do país, com mais de 170 obras executadas por todo o Brasil.

Daniel Peres é Vice Presidente do Grupo Rio Verde, onde atua há mais de 11 anos. Com grande visão estratégica, lidera as áreas de Engenharia, Construções, Incorporação Imobiliária, Sustentabilidade, entre outras. Daniel é engenheiro civil formado pela USP e possui importantes especializações e MBAs em institutos nacionais e internacionais, como FIA, Kellogg Executive Education, Profuturo, Singularity, Instituto Ecosocial e Escola Politécnica.



Daniel Tencer

Superintendente Executivo
BSP EMP. IMOBILIÁRIOS

GESTÃO DE ATIVOS

A BSP Empreendimentos Imobiliários, empresa do Grupo Bradesco Seguros é responsável pela gestão de ativos imobiliários da Organização Bradesco.

Formado em engenharia civil pela Universidade Mackenzie, atuante no mercado imobiliário há mais de 15 anos. Com experiência nas áreas técnica, facilities e atuação focada em negócios imobiliários, atua na BSP Empreendimentos Imobiliários desde a sua criação em 2012, ocupando atualmente a Superintendência Executiva da empresa.



Danilo Ribeiro

Sócio
PARAMIS CAPITAL

REAL ESTATE INVESTMENTS

Ao longo de seus 10 anos, a Paramis Capital realizou aproximadamente R\$ 1,2 bilhão em diversas operações estruturadas imobiliárias, como CRIs, debêntures e estruturas de Equity.

Danilo Ribeiro é economista, com experiência nos mercados financeiro e de capitais. É sócio fundador e diretor executivo da Paramis Capital, empresa que estruturou aproximadamente R\$ 1,2 bilhão em diversas operações imobiliárias, como CRIs, debêntures e estruturas de Equity. Atuou no BNY MELLON, à frente dos fundos de recebíveis (FIDC), private equity (FIP) e venture capital (FMIEE), assim como nas áreas de Compliance da DTVM e da gestora. Também trabalhou na Andima e na Fundação Cerj - Brasileiros de Seguridade Social.



Dante Seferian

CEO
DANPRIS

DESENVOLVEDOR

Atuação como incorporadora e construtora no segmento residencial nos padrões econômico e médio.

Dante Seferian é formado em Administração de Empresas. É CEO Danpris, que atua nas áreas de construção e incorporação imobiliária nos segmentos residenciais para baixa renda e médio padrão, além de locação de edifícios corporativos e imóveis comerciais de varejo.



Dionisio Agourakis

CEO
J!QUANT

EMPREENDEDOR

Somos uma empresa de conhecimento. Aplicamos ciência de dados para aumentar a eficiência das empresas.

Formado em Administração de Empresas pela EAESP/FGV, e com Mestrado em Engenharia da Computação pelo ITA, Dionisio atua com ciência de dados e sua aplicação corporativa desde 2012. Já foi palestrante em importantes conferências internacionais como a GPU Technology Conference (Deep Learning), em San Jose/CA - Silicon Valley, e a European Conference on Operational Research, em Glasgow. É fundador e CEO da J!Quant.



Dourival Morais

CEO
D.R. MORAIS ENGENHARIA

INCORPORADOR

A D.R. Morais, fundada em 2008 e sediada em Curitiba, atua nos seguimentos de construção civil, incorporação imobiliária e loteamentos.

Dourival Morais é CEO da D.R. Morais Engenharia. É formado em Engenharia Civil pela UFPR e tem MBA em Real Estate pela Estação Business School. Atua no mercado imobiliário brasileiro desde 2009.





Edilson Vianna

Diretor Executivo de Fundos de Governo
CAIXA

BANCO PÚBLICO

A Caixa é uma empresa 100% pública, e que exerce um papel fundamental no desenvolvimento urbano e da justiça social do país, vez que prioriza setores como habitação, saneamento básico, infraestrutura e prestação de serviços.



Formado em Direito pela Faculdade de Direito de Sorocaba, possui MBA em Desenvolvimento Gerencial, MBA em Gestão Financeira com Ênfase em Mercado de Capitais e Mestrado Profissional em Administração Pública. Trabalha na CAIXA há mais de 20 anos, com atuação em diversos projetos relevantes, tais como: pagamento das diferenças inflacionárias do FGTS, implantação do Conectividade Social ICP, remodelagem da linha de negócio de promoções comerciais e outros. Foi Gerente Nacional de Produtos Lotéricos, Superintendente Nacional do FGTS e desde março/2019 desempenha a função de Diretor Executivo de Fundos de Governo.



Eduardo Berto

Sócio-Fundador
NEW HOUSE

EMPRESA DE GESTÃO ESTRATÉGICA DE VENDAS

Única empresa que conta com força própria de vendas exclusiva para cada empreendimento, utilizando as técnicas de análise fatorial, seleção híbrida de equipe de acordo com o perfil do produto, gatilhos mentais em toda estratégia e campanha de marketing.



Graduado em Gestão de Sistemas, pela Universidade Nove de Julho, e com diversas especializações no segmento imobiliário, sua experiência nacional e internacional o credencia como um dos nomes fortes do segmento hoje no Brasil e no mundo. Empresário do Mercado Imobiliário, especialista em marketing e estratégias comerciais para lançamentos imobiliários. Nos últimos anos, especializou-se em diversos países do exterior, dentre eles os EUA. Membership Diamond do maior Grupo de Relacionamento do Real State Global atual, o GRI Group. Palestrante e Conselheiro da Smartus, uma empresa do GRI Company. Sócio-Fundador da New House, a gigante de lançamentos imobiliários na América.



Eduardo Lyra

CEO
GERANDO FALCÕES

ONG

Gerando Falcões é uma ONG, que atua em estratégia de rede nas periferias e favelas. Trabalhamos com esporte, cultura e qualificação, sendo um motor de geração de renda para famílias



Edu Lyra viveu a infância numa favela em Guarulhos. O pai ingressou no crime e foi parar na prisão. Porém, a mãe, o inspirou dizendo: "Filho, não importa de onde você vem, mas pra onde vai". Se tornou escritor e fundador da Rede Gerando Falcões, que atende 1800 famílias de comunidades, através do esporte, cultura, qualificação profissional e renda. Selecionado como 1 dos 15 jovens brasileiros que podem mudar o mundo, pelo Fórum Econômico Mundial. Saiu na Forbes entre os 30 jovens mais influentes do Brasil, com menos de 30 anos. Foi eleito Paulistano Nota 10 pela revista Veja.



Eduardo Remião

CFO
CONSTRUTORA ALTANA

DESENVOLVEDOR

Desenvolvimento imobiliário residencial nos mercados acessíveis, de nível de entrada e nos mercados low-mid.



Eduardo Remião é CFO da Construtora Altana Ltda., empresa com forte atuação no segmento residencial econômico. Atuou por 16 anos em Finanças e Planejamento e Controle em bancos de primeira linha: Unibanco, Itaú e IBBA. Foi responsável pelas áreas de acompanhamento orçamentário, controle de projetos e de custos unitários e coordenou projetos de eficiência operacional, otimização de procurement e M&A. Advogado graduado pela UFRGS com especialização em Gestão Empresarial pela UFRGS e MBA com foco em Finanças pela London Business School.



Eduardo Velucci

Presidente
CDHU

DESENVOLVIMENTO HABITACIONAL

A CDHU - Companhia de Desenvolvimento Habitacional e Urbano do Estado de São Paulo - empresa do Governo Estadual, vinculada à Secretaria da Habitação, é o maior agente promotor de moradia popular no Brasil.



Eduardo Velucci é engenheiro civil pelo IEEP - Instituto de Ensino de Engenharia Paulista, com pós-graduação e MBA em administração e gestão pela FGV - Fundação Getúlio Vargas e FAAP - Fundação Armando Álvares Penteado. Possui mais de 20 anos de experiência na área, tendo gerenciado grandes projetos e obras residenciais e comerciais, premiados com o Prêmio Master Imobiliário, o Prix d'Excellence e o TOP de Marketing ADBV, entre outros. Em 2019 assumiu a presidência e o conselho administrativo da CDHU - Companhia de Desenvolvimento Habitacional e Urbano.



Ewelyn Rastelli

Sócia fundadora
NEW HOUSE

EMPRESA DE GESTÃO ESTRATÉGICA DE VENDAS

Única empresa que conta com força própria de vendas exclusiva para cada empreendimento, utilizando as técnicas de análise fatorial, seleção híbrida de equipe de acordo com o perfil do produto, gatilhos mentais em toda estratégia e campanha de marketing.



Formação acadêmica em Psicologia e Direito, além de MBA em Marketing, Gestão de Processos, Projetos e Pessoas, formação em PNL, Coaching com Hipnose, Master Coaching, Executive e Life Coaching em fundações como FGV, ESPM, SLAC dentre outras, atuante há 10 anos como empresária e consultora especialista na área imobiliária e gestão empresarial. Membership Diamond do maior grupo de Relacionamento do Real State Global - GRI Group e conselheira da Smartus. Palestrante e Docente nas áreas de marketing imobiliário, empreendedorismo, gestão de conflitos, oratória e liderança. Vasta experiência em liderança, planejamento estratégico, comercial, administrativa e jurídica. Sócia-Fundadora da maior empresa de lançamentos imobiliários da América Latina.



Fábio Augusto Moraes Martins

Diretor de Gerenciamento de Propriedades
JLL

CONSULTORIA IMOBILIÁRIA

A JLL é líder na prestação de serviços mobiliários integrados para investidores, ocupantes, proprietários e atua nos segmentos de escritório, industrial, varejo, hotel e healthcare.

Fábio Martins atua no mercado imobiliário desde 1997 e há mais de 10 anos lidera o time de Gerenciamento de Propriedades, com mais de 220 funcionários responsáveis pela administração de imóveis com aproximadamente 3,4 milhões de metros quadrados de área. Fábio é engenheiro eletrônico pela FAAP, com MBA concluído na Itália.



Fábio Tadeu Araújo

Sócio dirigente
BRAIN CONSULTORIA E PESQUISA

CONSULTORIA E PESQUISA

A BRAIN é uma empresa de inteligência estratégica, pesquisa e consultoria em negócios, com atuação nacional destacada em Real Estate, tendo realizado mais de 3.500 estudos em mais de 400 municípios.

Mestre em Gestão Urbana pela PUC-PR, Mestre em Organizações e Desenvolvimento pela FAE Business School, MBA em Gestão de Projetos pelo IBMEC-RJ, Pós-Graduação em Economia Empresarial e em Negócios Internacionais. Conquistou o prêmio Paraná de Economia de 2002, pelo CORECON-PR. É consultor do BID - Banco Interamericano de Desenvolvimento - para assuntos de habitação na América Latina; Diretor de Pesquisa de Mercado da ADEMI-PR; professor de pós graduação em Economia e em Pesquisa de Mercado e sócio dirigente da BRAIN, onde já coordenou estudos de mercado em mais de 500 cidades do Brasil.



Fabricio Mitre

CEO
MITRE REALTY

DESENVOLVEDOR

Residenciais multi-familiares e edifícios corporativos de padrão médio e médio alto na região metropolitana de São Paulo.

Fabricio Mitre é CEO e proprietário da Mitre Realty. Antes, trabalhou com investment banking em Londres e São Paulo. Atuou no HSBC, Macquaire Bank, BNP Paribas e Crédit Suisse, onde cobriu o segmento de real estate como Equity Research analyst. Também participou de importantes IPOs e transações de M&A do setor. É formado pela London School of Economics e participa do Owner/President Management Program da Harvard Business School.



Fazio

Sócio Diretor
KLAR CONSTRUTORA

INCORPORADORA E CONSTRUTORA

A KLAR CONSTRUTORA fundada em 2000, atuando em diversos segmentos de negócios. Garantindo projetos inovadores, através de melhoria contínua de processos e procedimentos além da constante busca pela sustentabilidade.

Presente na construção civil desde 1997, graduou-se em engenharia civil em 1999, pela Escola Politécnica da Universidade de São Paulo, tendo atuado em diversos projetos como: Corporate, Residencial e Incorporações, e especializado em projetos corporativos, residenciais e de aquisição e incorporação, responsável por toda Área de Ação Social da Klar. Em 2000 tornou-se sócio-Fundador da Klar Construtora e responsável por todos os projetos da empresa nos mais variados segmentos. Atualmente além de sócio é o diretor comercial da KLAR Construtora, uma das principais empresa de Projetos de desenvolvimento de engenharia corporativo do Brasil.



Felipe Monteiro

Diretor
PORTO REAL S.A

HOLDING FAMILIAR

Holding de capital fechado que mantém um portfólio de negócios diversificado, com atuação focada atualmente nos setores de Desenvolvimento Imobiliário e Agropecuário. Conta com um land bank de mais de 20 milhões de metros quadrados na região (2000ha).

Formado em Economia (Tufts University), cursando MBA Executivo - TRIUM - (NYU, HEC, LSE) e atualmente Diretor e Presidente do Conselho Porto Real S/A.

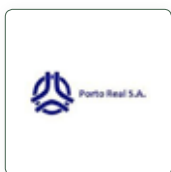

Fernanda Mustacchi

Sócia
MUSTACCHI ADVOGADOS

ESCRITÓRIO DE ADVOCACIA

Especializado nas áreas de Direito Imobiliário, Direito Societário, Direito Empresarial e Contencioso Cível.

Fernanda Mustacchi foi responsável pelo departamento jurídico da Kara José Incorporadora de 2004 a 2009, ano em que foi integrar a equipe de Real Estate do escritório Navarro Advogados. Em 2011, fundou o escritório Mustacchi Advogados, trazendo para a equipe outras advogadas que possuem seus mesmos ideais. Hoje, os clientes de real estate equivalem a 70% da movimentação do escritório, focado em empresas de pequeno e médio portes.

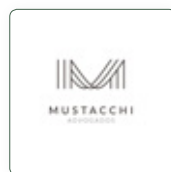



Fernanda Rosa

Sócia
STOCHE FORBES ADVOGADOS

ESCRITÓRIO DE ADVOCACIA

Formado por um grupo de profissionais com extensa experiência e que estão prontos para atenderem as mais complexas transações, o Stocche Forbes Advogados é um escritório full-service localizado em São Paulo, no Rio de Janeiro e em Brasília.



Fernanda é advogada e atua em operações imobiliárias, com destaque para aquisições, locações e auditorias imobiliárias com o propósito de analisar cadeia dominial e riscos que possam afetar a aquisição de imóveis, e no desenvolvimento de estratégia para a superação de riscos e redução das possibilidades de questionamento do título aquisitivo do comprador. Reconhecida por publicações da área por sua disponibilidade e apresentação de soluções criativas e consistentes durante as negociações. É mestranda em direito urbanístico.



Fernando Hamaoui

Vice Presidente
M3 CAPITAL PARTNERS

INVESTIDOR

Operating from regional offices in Austin, Chicago, Hong Kong, London, Luxembourg and São Paulo, we provide fully integrated origination, execution, asset and investment management services to our principal investment and advisory businesses.



Fernando Hamaoui has been with M3 Capital Partners for 5 years, concurrent with M3 establishing a local office in São Paulo. Fernando's main responsibilities include researching, analysing and negotiating new real estate investment opportunities for the firm as well as overseeing M3's existing investments in Brazil. Prior to joining M3, Fernando worked at Rio Bravo Investimentos, managing and structuring FIs, and also at Even Incorporadora, identifying and developing residential projects for the company.



Flavio Amary

Secretário de Habitação
GOVERNO DO ESTADO DE SÃO PAULO

SECRETARIA ESTADUAL

A Secretaria de Estado da Habitação de São Paulo é responsável pela condução da Política Habitacional do Governo do Estado de São Paulo. Traça diretrizes, estabelece metas, planeja e desenvolve programas para o atendimento habitacional da população.



Flavio Amary é formado em Administração de Empresas e Pós-Graduado em Economia pela FGV-SP. Empresário do ramo imobiliário há mais de 20 anos, foi nomeado Secretário de Estado da Habitação do Governo de São Paulo na Gestão João Dória 2019/2022. Foi presidente reeleito do Secovi/SP e vice-presidente da Câmara Brasileira da Indústria da Construção, além de diretor titular adjunto do Deconci/Fiesp, vice-presidente da Confederação do Imobiliário dos Países de Língua Portuguesa e ex-presidente da Associação de Empresas de Loteamento e Desenvolvimento Urbano.



Francisco Lopes

Diretor de Real Estate
PARTICIPAÇÕES MORRO VERMELHO

PROPERTY COMPANY



Larga experiência em empresas de grande e médio porte dos setores industrial e de serviços, tais como Manah S.A., Grupo La Fonte/Iguatemi, Grupo Mauricio de Sousa Produções e Grupo Camargo Correa. Atuação em diversos projetos de Real Estate, desenvolvimento, estruturação, implantação e gerenciamento, nos segmentos corporativo e de varejo. Formação: Engenharia Elétrica e administração de Empresas no Mackenzie, MBA Executivo Internacional da FEA/USP. Participação em cursos de especialização no Brasil e Exterior nas principais instituições, USP, FGV, Mauá, Kellogg School of Management, Vanderbilt University, Cambridge University, Lingnan University (China), ICSC.



Frederico Azevedo

Diretor-Presidente
CONSTRUTORA ALTANA

DESENVOLVEDOR

Desenvolvimento imobiliário residencial nos mercados acessíveis, de nível de entrada e nos mercados low-mid.



Frederico Azevedo é Diretor Presidente e Co-fundador da Altana, formada em 2004. Ele tem mais de 19 anos de experiência em Real Estate, gerenciamento de obras, finanças, e desenvolvimento de projetos, com extensivo background no segmento de residenciais economicas. Frederico é graduado em economia pela Universidade Federal de Minas Gerais, tendo também diplomas em real estate pela FUMEC e marketing pela Fundação Getulio Vargas (FGV). Ele também se formou em Real Estate Management pelo Programa da Harvard Business School.



Giancarlo Nicastro

CEO
SIILA BRASIL

PESQUISA DE MERCADO

Siila Brasil é uma plataforma de dados, análises e network do mercado imobiliário comercial brasileiro.



Giancarlo Nicastro ocupa hoje o cargo de CEO da Siila Brasil, uma plataforma dedicada ao mercado imobiliário comercial brasileiro, com informações de transações realizadas, especificações técnicas de propriedades, anúncios de imóveis disponíveis para venda e locação e mercado de capitais, entre outros. É engenheiro civil, com mais de dez anos de experiência no mercado imobiliário comercial brasileiro. Ao longo de sua carreira, gerenciou aquisições de diversos tipos de ativos comerciais, gerando mais de R\$ 500 milhões em receita.



Gilberto de Abreu Filho

Presidente
ABECIP

ASSOCIAÇÃO

ABECIP - Associação Brasileira das Entidades de Crédito Imobiliário e Poupança



Presidente da Abecip e Diretor de Investimentos do Santander. Anteriormente, liderou a área de Crédito Imobiliário, Corretora de Seguros, Capitalização, Consórcio e Investimentos; foi responsável pelos Segmentos Pessoa Física e de Pequenas e Médias Empresas; Presidente da Santander Seguros e responsável por Canais Eletrônicos. Antes, foi gerente sênior na McKinsey & Company. Também é membro do Conselho de Administração da Zurich Santander Seguros e da Pi Investimentos, Presidente do Conselho de Administração do Banco Olé Consignado, Conselheiro da CIBRASEC, Vice-Presidente da Fenaprevi e Conselheiro da Tecban (Banco 24 horas). Gilberto é formado em Engenharia de Produção pela USP e possui MBA pelo MIT.



Giuliano Ricci

Head Residencial
VBI REAL ESTATE

INVESTIDOR

Desenvolvimento de imóveis residenciais e comerciais, além de retrofit em shopping centers e desenvolvimento de armazéns logísticos.



Giuliano tem 10 anos de experiência profissional no mercado. Entrou na VBI em 2010 como estagiário para apoiar a área de planejamento financeiro, onde desenvolveu vários modelos de viabilidade para os projetos. Em 2013, em reconhecimento ao seu trabalho e atuação, Giuliano se tornou o gerente responsável pela originação de novos empreendimentos com foco em projetos residenciais. Devido à sua capacidade comprovada como líder, em 2016, Giuliano tornou-se head de projetos residenciais. Antes da VBI, Giuliano trabalhou no MTDF, um fundo de investimento alternativo brasileiro com foco em esportes. Giuliano é graduado em engenharia de computação pela Universidade de São Paulo e tem M.B.A em finanças no Insper.



Guilherme Bruno

Fundador
HOMELEND

FINTECH FOCADA EM CRÉDITO IMOBILIÁRIO

Homelend é uma fintech focada em crédito imobiliário. Plataforma de TI para área de crédito de Incorporadoras, conectada ao mercado de capitais, traz soluções inovadoras de acesso a capital para produtos imobiliários, prontos ou em produção.



Guilherme Porto Bruno, Engenheiro Mecatrônico formado na POLI/USP. Fundou a Ecalc Software em 2000, seguida da Arizona Premedia em 2004 e da Diigital em 2009, todas empresas de tecnologia, respectivamente, focadas da indústria de impressão, marketing e saúde. Em 2016 fundou a Homelend, fintech de crédito imobiliário. Foi selecionado como empreendedor em 2007, contribuiu para a expansão e até hoje é cotista dos Fundos Astella de Venture Capital, além de mentor atuante para novos empreendedores.



Guilherme Soares

Director Project
JLL

CONSULTORIA IMOBILIÁRIA

A JLL é uma consultoria imobiliária que oferece serviços integrados para investidores, proprietários e ocupantes de diversos tipos de imóveis comerciais que abrangem: escritórios, hotéis, propriedades industriais, shopping centers, entre outros.



Guilherme Soares dirige a operação da JLL no Rio de Janeiro. Nesta posição, atua na entrega de soluções imobiliárias para investidores e ocupantes nos setores de serviços financeiros, interiores corporativos, projetos industriais, varejo e hotéis. Ingressou na JLL em 2005, na área de Novos Negócios para Gerenciamento de Propriedades e Facilities. Posteriormente, assumiu a área de Projetos e Obras e foi responsável por trazer a operação da Tétris para o Brasil em 2015. Com 28 anos de experiência no setor, esteve à frente de negócios próprios no início de sua carreira e atuou em outras multinacionais do mercado imobiliário. Guilherme Soares é engenheiro civil pela Poli-USP com especialização em Real Estate na mesma instituição.



Guilherme Werner

Sócio
BRAIN CONSULTORIA E PESQUISA

CONSULTORIA E PESQUISA

A BRAIN é uma empresa de inteligência, pesquisa e estudos de mercado em Real Estate. Já desenvolveu mais de 4 mil pesquisas e estudos, em aproximadamente 500 cidades, gerando mais de R\$ 40 bilhões lançados em Valor Geral de Vendas.



Pós-graduado em Planejamento e Gestão de Negócios pela FAE Business School, é graduado, pela Universidade Positivo, em Comunicação Social – Hab. em Publicidade e Propaganda. Tem formação complementar e ampla experiência nas áreas de gestão e planejamento estratégico, pesquisa de mercado, incorporação de edifícios e desenvolvimento urbano. Como sócio consultor da BRAIN, já atuou diretamente em estudos de mercado imobiliário em aproximadamente 500 cidades, de 25 estados brasileiros.



Gustavo Alvares

Managing Director
LONE STAR FUNDS

INVESTMENTS

Lone Star is a leading private equity firm that invests globally in real estate, equity, credit and other financial assets.



Since 2017, Gustavo acts as a Managing Director at Lone Star Funds responsible for leading the Fund's investment platform in Brazil. Prior to Lone Star, Gustavo served as an Executive Director at J.P. Morgan, based in São Paulo and New York, where he was responsible for originating and structuring fixed income transactions from 2005 to 2016. Prior to joining J.P. Morgan, Gustavo acted as treasurer for Renner Herrmann S.A for over eight years. Gustavo holds a Business Administration degree from Universidade Federal do Rio Grande do Sul and an MBA degree from the University of Southern California.



Gustavo Nicolau

Diretor
AKYLAS PATRIMONIAL

DESENVOLVEDOR/INVESTIDOR/FAMILY OFFICE

A Akylas atua em diversos segmentos do setor imobiliário há mais de 30 anos. A empresa possui uma expertise que a posiciona como um consultor e parceiro extremamente confiável para compradores, construtores, investidores e desenvolvedores.



Gustavo Nicolau é economista formado pela PUC-SP e tem MBA executivo pelo Ibmec (Insper). Foi gerente financeiro de uma empresa de engenharia elétrica com atuação em obras de infraestrutura, shopping centers, hipermercados e indústrias no Brasil, na Argentina e no Uruguai. Foi também consultor financeiro e administrativo de companhias ligadas à indústria imobiliária e family office, enfocando as áreas de planejamento estratégico, societária e de sucessão. Desenvolveu um empreendimento residencial em parceria com um grande player do mercado imobiliário e estabeleceu a Akylas Patrimonial no mercado de incorporação imobiliária.



Gustavo Pellicciari

Diretor de Incorporação
CCDI

DESENVOLVEDOR

Desenvolvimento imobiliário com atuação em residencial de média e alta renda edifícios corporativas e logística.



Gustavo Pellicciari é engenheiro civil formado pela Escola Politécnica da USP, com especialização em Administração de Empresas pela FGV. Tem mais de 20 anos de experiência em real estate, construção racionalizada, planejamento estratégico, fusões e aquisições. É hoje diretor de Incorporação da CCDI.



Henrique Cordeiro Guerra

Sócio Fundador
ONE BRIDGE CAPITAL

GESTORA DE INVESTIMENTOS

Empresa independente, exclusivamente dedicada a investimentos no setor imobiliário. Buscamos trabalhar e apoiar equipes de gestão e desenvolvimento de projetos com expertise na execução de suas estratégias de negócios.



Henrique tem 20 anos de experiência no setor imobiliário, liderando mais de 70 transações envolvendo shoppings, terrenos e projetos de uso-misto, representando cerca de US\$ 2.5 bilhões no Brasil, Colômbia, México, América Central e EUA. Antes de fundar a One Bridge Capital em 2016, participou em 2004 da formação da Aliance Shopping Centers, aonde foi Diretor Executivo (2004-16) e de RI (2010-16). Henrique é Trustee da The Thacher School e Conselheiro do Steers Center for Global Real Estate da Georgetown University. Foi Conselheiro da Spectrum na América Central e da Cimento na Colômbia. Fundou em 1999, com o Bank Boston Capital, o portal imobiliário E-Imóveis. Começou sua carreira em Nova York no Credit Suisse (1994-99).



Hércules Nolasco

CEO
ÂNCORA ENGENHARIA

CONSTRUTORA

Presente no mercado há 25 anos, atua em todos os segmentos do mercado privado de edificação, com operações em todo o território nacional, fornecendo soluções completas de engenharia, com mais de 1 Milhão de m² e mais de 170 empreendimentos.



Hércules Nolasco Fundou e Preside há 24 anos a Âncora Engenharia. Atualmente é Chairman do conselho de administração da Holding Formada pelas empresas Âncora Engenharia, Âncora Empreendimentos e Âncora Energia. Atuou junto a entidades patronais do setor de construção como Vice-Presidente do Sinduscon-GO e Presidente do Seconci-GO. Graduado em Engenharia Civil pela UFG em 1990, e pela Harvard Business School (OPM) em 2012.



Hernani Varella Jr

Sócio-diretor
TALLENTO ENGENHARIA

GERENCIAMENTO DE PROJETOS

Mais de 25 anos gerenciando e obtendo resultados em todo o tipo de projetos em todo o país no mercado imobiliário.



Hernani Varella Jr é formado em Engenharia Civil pela Escola Politécnica da USP e tem especialização em Gestão de Projetos pela FGV. Em 1989, fundou a Tallento, da qual é sócio diretor. Foi diretor da Associação Comercial de São Paulo de 1991 a 1995. Hernani Varella é fundador da Tallento Engenharia, uma das principais empresas de gerenciamento de projetos no Brasil. Atua na construção de imóveis nos últimos 35 anos, reduzindo custos e riscos e otimizando resultados.



José Paulo Marzagão

Sócio
TAUIL & CHEQUER ADVOGADOS

ESCRITÓRIO DE ADVOCACIA

Tauil & Chequer Advogados associado a Mayer Brown conta com uma equipe de sócios e associados altamente especializados em diversas áreas do direito empresarial no Brasil, com um nível de excelência ímpar no mercado jurídico.



Formado em Direito pela USP, José Paulo Marzagão é advogado especializado em Direito Imobiliário. Iniciou sua carreira na área no escritório TozziniFreire, tornando-se sócio do departamento de Direito Imobiliário. Foi ainda sócio nos escritórios Navarro e Marzagão Advogados Associados, e Lacaz Martins, Pereira Neto, Gurevich e Schoueri Advogados, e juntou-se depois ao Koury Lopes Advogados. É hoje sócio do Tauil & Chequer Advogados.



Juliano F. Antunes

CEO e Co-fundador
ULIVING BRASIL

DESENVOLVEDOR

Fundada em 2012 a Uliving Brasil foca no desenvolvimento e administração de empreendimentos voltados ao público estudantil universitário



Co-fundador e CEO da ULIVING Brasil desde 2012, empresa especializada em desenvolvimento e operação de empreendimentos voltados para residência de estudantes. Engenheiro Civil formado pelo Instituto Mauá de Tecnologia, com Pós-graduação em Gestão e Estratégia de Empresas pela UNICAMP, e especializações em Direito Imobiliário e Gerenciamento de Projetos. Iniciou sua carreira como engenheiro de obras, possuindo experiência em obras verticais e horizontais de grande porte. Possui uma longa experiência no mercado imobiliário, tendo assumido cargos de liderança em empresas como Rossi Residencial, Inpar S/A, JHSF e outras.

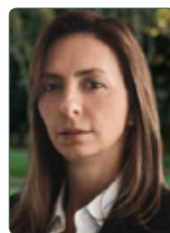

Katia Levy

Managing Director
HINES

INVESTIDOR/DESENVOLVEDOR

Empresa privada de investimentos imobiliários, fundada em 1957 e presente em 20 países. Com 533 empreendimentos em seu portfólio, representando mais de 19,8 milhões m². No Brasil desde 1998, já desenvolveu e adquiriu mais de 2,4 milhões de m².



Kátia Levy é managing director na Hines do Brasil onde é responsável pela busca por novos investimentos e desenvolvimentos no setor residencial. Antes de se juntar à Hines, trabalhou mais de 20 anos na Gafisa, uma das principais incorporadoras brasileiras. Durante esse período, Kátia participou diretamente do desenvolvimento e lançamento de mais de 150 projetos, em sua maioria concentrados em São Paulo e Rio de Janeiro. Kátia é formada em Engenharia Civil pela FEI, tem especialização em administração pela FIA/USP e pós graduação em Real Estate da Universidade de São Paulo.



Leila Jacy

Managing Director
TISHMAN SPEYER

DESENVOLVEDOR

A Tishman Speyer é proprietária de imóveis de primeira classe, desenvolvedora e gerente em grupos empresariais residenciais e comerciais.



Leila Jacy se uniu à Tishman Speyer em 2015 e é responsável por supervisionar projetos residenciais e comerciais em todo o Brasil, utilizando desenvolvimento, marketing e as vendas para melhorar o desempenho de projetos. Antes de trabalhar na Tishman Speyer, ela foi diretora de desenvolvimento na Stan Desenvolvimento Imobiliário, onde gerenciou projetos comerciais e residenciais, principalmente no Estado de São Paulo. Antes disto, foi diretora da Lopes Consultoria de Imóveis, onde era responsável por originar, estruturar e desenvolver ativos imobiliários. Ela é bacharel em relações públicas pelo Centro Universitário Sant'Anna e possui especialização em mercado imobiliário pela Fundação Armando Alvares Penteado.

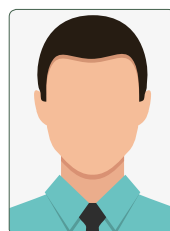

Leonardo Deboni

Sócio Administrador
GND CONSTRUTORA & INCORPORADORA

DESENVOLVEDOR

A GND Incorporações, situada em Florianópolis/SC e fundada em 2000, constrói imóveis de alto padrão com tecnologias sustentáveis, que contribuem para a preservação do meio ambiente, para promover o máximo de eficiência energética e respeito a natureza.



Leonardo Deboni é natural de Erechim/RS, tem 44 anos e formação em Administração. É proprietário e sócio diretor da empresa GND Incorporações e Participações em Florianópolis/SC.



Lucas Couto

Diretor Comercial
PATRIMAR ENGENHARIA

DESENVOLVEDOR IMOBILIÁRIO

Em 2000 surgiu a Novolar, uma construtora do grupo Patrimar, que possui os mesmos valores e mesma filosofia do grupo.



Graduado em Engenharia Civil pela FUMEC no ano de 2009 e Pós-Graduado em Administração de Empresas. Trabalha no Grupo Patrimar Engenharia desde 2005 e atualmente ocupa o cargo de Diretor Comercial e Marketing, sendo também Diretor estatutário do Grupo desde junho de 2015. Participou do Programa de Desenvolvimento de Acionistas (PDA) e Programa Liderando a Mudança, ambos ministrados pela Fundação Dom Cabral - FDC.

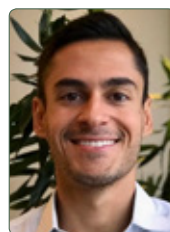

Lucas Garrido

Assistant Vice President
GIC

FUNDO SOBERANO

O GIC é um fundo soberano estabelecido pelo governo de Cingapura para administrar suas reservas internacionais com o objetivo de obter bons retornos de longo prazo acima da inflação global. Os ativos do fundo foram estimados em US \$ 359 bilhões.



Lucas Garrido ingressou no GIC no Brasil em 2018. Antes de fazer parte do GIC, trabalhou no The Boston Consulting Group por 3 anos e meio, tanto no Brasil como nos Estados Unidos, com foco no setor de Energia. Ele então trabalhou para a GP Investments, grupo de private equity, onde focou em Infraestrutura e Real Estate. Durante o período em que trabalhou na GP, participou como membro do conselho da Allis e Magnesita S.A. Lucas se formou com honras em Engenharia Mecânica Aeronáutica pelo Instituto Tecnológico de Aeronáutica (ITA), e tem um MBA pela Harvard Business School.



Lucas Vargas

CEO
GRUPO ZAP

PLATAFORMA DE DADOS IMOBILIÁRIOS

O Grupo ZAP Viva Real, formado pelos dois líderes do mercado imobiliário, os portais ZAP e Viva Real, junto de suas empresas Geoinovel, suaohouse, sub100 e DataZAP, foi criado em 2017 para revolucionar o segmento de imóveis.

Lucas Vargas é CEO do Grupo ZAP Viva Real. Ele possui MBA pela Harvard Business School e é formado em Administração de Empresas pela Universidade do Rio de Janeiro (UFRJ). Ele também se formou no Instituto de Engenharia Militar (IME), onde estudou Engenharia de Telecomunicações. O executivo possui passagens pelo Groupon Brasil, Bain & Company, Santander e na PwC México. Em 2012, ele ingressou no Viva Real e, desde novembro de 2017, lidera o Grupo ZAP Viva Real.

grupo ZAP



Luciano Amaral

Diretor Geral
BENX INCORPORADORA

INCORPORADORA

40 anos na história da construção civil. Mais de 100 projetos imobiliários. 4 vezes vencedor do Prêmio Master Imobiliário. A Benx desenvolve projetos de alta qualidade, que unem design, arte, comodidade, rentabilidade e preocupação com o meio ambiente.

Benx Incorporações – Grupo Bueno Netto 2013 - atual Diretor Geral (report direto aos acionistas) Atualmente responsável por 10 empreendimentos com VGV de mais de 1 bilhão de reais Responsável pelo bairro planejado PARQUE GLOBAL, o maior lançamento imobiliário de 2013 com VGV de 6 bilhões de reais Gestão de equipe de 20 pessoas (1 diretor e 6 gerentes) Engenharia Civil – Escola Politécnica da Universidade Federal da Bahia – 1985.

Benx
Incorporadora



Luciano Rossi

Sócio
PINHEIRO NETO ADVOGADOS

ESCRITÓRIO DE ADVOCACIA

Fundado em 1942, Pinheiro Neto Advogados é um escritório brasileiro, independente, de atuação diversificada (full service), especializado em operações multidisciplinares e capaz de traduzir o ambiente legal brasileiro em benefício de seus clientes.

Luciano Rossi é graduado pela Faculdade de Direito de São Paulo e tem mestrado em Direito pela Universidade de Oxford. É sócio da área Empresarial imobiliária do escritório Pinheiro Neto Advogados de São Paulo e também já trabalhou como associado estrangeiro no Escritório Cravath, Swaine & Moore, em Nova York. Participou de diversas operações, auditorias e projetos no segmento imobiliário no Brasil, envolvendo, entre outros, aquisição de imóveis, locações, hipotecas, penhores e transações com imóveis rurais. É também especializado em financiamento imobiliário.

PINHEIRO NETO
ADVOGADOS



Luiz Antonio França

CEO
ABRAINC

ASSOCIAÇÃO

ABRAINC - Associação Brasileira de Incorporadoras Imobiliárias

Engenheiro Civil, atual presidente da ABRAINC, socio presidente da França Participações, uma empresa de soluções para as áreas de gestão e finanças e presidente do Conselho da Renac. França iniciou sua carreira atuando na área de Large Corporate, onde participou da montagem do Banco de Investimento do Banco Francês e Brasileiro, e atuou em Nova York como Managing Director para a América Latina. Foi presidente da Abecip, membro do conselho da CNF, diretor da Febraban e presidente do Conselho de administração da CIBRASEC.

ABRAINC
ASSOCIAÇÃO BRASILEIRA DE
INCORPORADORAS IMOBILIÁRIAS



Luiz Hernandez

Diretor Comercial
LOTUS CAPITAL

FAMILY OFFICE/INVESTOR/DEVELOPER

Family office focado na área imobiliária em Brasília e Miami.

Luiz Felipe Hernandez cresceu no ambiente jurídico e imobiliário. Desde novo acompanhou os investimentos imobiliários feitos por sua mãe, advogada Fernanda Hernandez. Pelo fato de sempre estar no ambiente jurídico, trabalhou no escritório de sua família e optou em focar na área imobiliária. Hoje é responsável por todo desenvolvimento imobiliário de sua família em Brasília e Miami/FL.

LOTUS



Marcel Chalem

Controller
KINEA INVESTIMENTOS

INVESTIMENTOS

Gestora independente de investimentos alternativos com especialidade em hedge funds Real Estate e Private Equity.

Integra a área de gestão de Ativos Alvo da Kinea e está na empresa desde dezembro de 2009, sendo responsável pelo acompanhamento e monitoramento dos 40 projetos de incorporação imobiliária. Também é responsável pelo controle financeiro do fundo de renda. Antes, trabalhou na Lindencorp DI, onde atuou como gerente de Finanças Estruturadas e atuou na montagem de fundos imobiliários de renda desenvolvidos pela companhia. Passou também pela Fit Residencial (Gafisa), como responsável pelas áreas de análise de investimentos e planejamento financeiro. Tem mais de 12 anos de atuação no mercado imobiliário, especialização em RE Finance pelo MIT, MBA em finanças pelo Insper e graduação em Administração de Empresas pelo Mackenzie.

Kinea
uma empresa Kinea



Marcelo da Costa Santos

Co-CEO
SINDONA

INCORPORADOR

Somos uma empresa que busca, através da construção, promover mudanças sociais e de vida.



Co-CEO da Sindona Incorporadora com quase 30 anos de experiência nos setores financeiro, private equity e imobiliário, Marcelo foi fundador e CEO da NAI Brazil/Engelbanc Real Estate e vice-presidente América do Sul de Capital Markets e Valuation & Advisory da Cushman & Wakefield. Também foi sócio-diretor da Stratus Investimentos e MaxCap, Diretor Adjunto de M&A no UBS Warburg, Diretor de M&A no Banco Santos e Analista de Investimentos no ABN Amro. Marcelo é bacharel em Economia pela FEA-USP.



Marcelo Gonçalves

Sócio
BRAIN CONSULTORIA E PESQUISA

CONSULTORIA E PESQUISA

A BRAIN é uma empresa de inteligência, pesquisa e estudos de mercado em Real Estate. Já desenvolveu mais de 4 mil pesquisas e estudos, em aproximadamente 500 cidades, gerando mais de R\$ 40 bilhões lançados em Valor Geral de Vendas.



Gestor de empresas, com especialização em formação de executivos, iniciou sua carreira em renomada construtora de alto padrão em São Paulo. Migrou para a área de estacionamento, onde permaneceu por mais de 18 anos com Sociedades e gestão de estacionamentos privados de diversos segmentos, administrando aproximadamente 15.000 vagas. Foi CEO da Tempo Real Incorporadora, desenvolvendo produtos econômicos na Região Metropolitana de Curitiba. Além disso, atuou junto à diretoria de Relação institucionais da ADEMI-PR por três gestões.



Marcelo Hannud

Especialista Imobiliário XP Asset - FIIs
XP ASSET MANAGEMENT

INVESTMENT BANK

Uma das maiores empresas de investimento do Brasil. Há mais de 15 anos, a XP vem transformando o mercado de investimentos no país. Hoje, somos a referência quando se trata de consultoria para investimentos.



35 anos de experiência imobiliária, atuou como Investidor e Co-Desenvolvedor junto a grandes corporações em projetos residenciais e de Logística no Brasil. Em 2006, trabalhou para grandes desenvolvedores construindo seu banco de terras em todo o país. O Sr. Hannud foi responsável pela originação, desenvolvimento e consolidação de projetos, totalizando R \$ 8,5 bilhões em vendas. O Sr. Hannud fundou em 2007 o DEVELOPER Desenvolvimento Imobiliário S.A, uma empresa residencial de baixa renda que foi vendida para a JHS-F, onde se tornou vice-presidente. Em 2009, o "DEVELOPER" foi vendido e Hannud fundou a BemCasa, um Development and Advisory que trabalhou entre os principais fundos de investimento no Brasil até 2017.



Marcelo Nudelman

Presidente
THINK CONSTRUTORA

INCORPORADOR

A THINK Construtora, fundada em 2000. Especializada em construção civil, iniciou em 2007 atuação em Incorporações Imobiliárias tendo entregue mais de 200 obras, mais de 280.000m² construídos e 1.500 unidades.



Marcelo Nudelman, formando em Engenharia Civil pela Universidade Presbiteriana Mackenzie em 1996. Somando mais de 22 anos de experiência, fundou a THINK Construtora em 2.000 com foco no alto padrão e obras personalizadas. Atualmente com mais de 230 obras entregues. Especializado em construção civil e em gestão empresarial com principal atuação na alta qualidade das obras e dos projetos tanto residenciais quanto comerciais realizados pela THINK Construtora.



Marcelo Terra

Sócio Fundador
DUARTE GARCIA ADVOGADOS

ESCRITÓRIO DE ADVOCACIA

Atuação nas áreas de direito Imobiliário, Civil, Comercial, Tributário e Administrativo tanto consultivo quanto contencioso.



Sócio de Duarte Garcia, Serra Netto e Terra – Sociedade de Advogados, Membro do Conselho Jurídico do Secovi-SP. Vencedor do "Prêmio Master Imobiliário", concedido pela FIABCI-BRASIL, na categoria "Consultoria Jurídica", pelo trabalho "Permuta de terreno por unidade a ser construída no próprio local".



Marcelo Valença

Sócio
ASBZ ADVOGADOS

ESCRITÓRIO DE ADVOCACIA

Com 200 profissionais e escritórios em São Paulo e Brasília o ASBZ Advogados tem atuação pautada em atingir os melhores resultados para seus clientes. Nossa equipe tem paixão por solução de problemas e sabe resolvê-los com velocidade e compromisso.



Sócio responsável pela área de Operações Imobiliárias e consultor do Banco Interamericano de Desenvolvimento (BID). Professor do mestrado da Faculdade de Arquitetura e Urbanismo da Universidade de São Paulo (FAU-USP) e fundador da Mesa de Debates de Direito Imobiliário. Também integrou o Conselho para Estruturação e Criação da Agência de Desenvolvimento do Centro de São Paulo. Arbitro da Câmara de Conciliação, Mediação e Arbitragem da CIESP/FIESP. Formação: LLM pela Northwestern University, Chicago, Illinois. Pós-graduação: Direito Empresarial pela Pontifícia Universidade Católica de São Paulo (PUC-SP). Graduação: Universidade de São Paulo (USP).



Marcelo Yunes

COO
YUNY INCORPORADORA

INCORPORADOR

Incorporação Imobiliária nos segmentos alto, médio, econômico e Comercial AAA com atuação principal na cidade de São Paulo.



Marcelo Mariz de Oliveira Yunes, formou-se em Direito pela Universidade Presbiteriana Mackenzie em 1995. Desde o ano 2000 ocupa a posição de vice-presidente e COO na Yuny Incorporadora, uma companhia que atua no setor imobiliário com cerca de 80 empreendimentos lançados e mais de R\$ 17bi em valor geral de vendas.



Marcia Castro

Diretora de Transações
JLL - SÃO PAULO

CONSULTORIA IMOBILIÁRIA

A JLL é líder na prestação de serviços mobiliários integrados para investidores, ocupantes, proprietários e atua nos segmentos de escritório, industrial, varejo, hotel e healthcare.



Márcia Castro atua no gerenciamento de venda e locação de portfólio e de imóveis industriais e comerciais e no desenvolvimento de trabalhos de consultoria para a compra e venda de ativos. Advogada, possui mais de 15 anos de experiência no mercado imobiliário, incluindo incorporações, análises imobiliárias para diversos segmentos, incluindo terrenos para incorporação. Também esteve envolvida em trabalhos que variam de imóveis singulares a grandes carteiras de imóveis para clientes como Whirlpool, Philips, Sonae, Comgas, GSK, Allianz, dentre outros. Márcia é formada em Direito pela Faculdade de Direito de São Bernardo do Campo.



Márcio Branco

Diretor de Incorporação
PAES & GREGORI

DESENVOLVEDOR

A Incorporadora Paes & Gregori tem mais de 23 anos de atuação no mercado de médio e alto padrão de São Paulo e Jundiaí, com produtos de excelência arquitetônica e alto padrão de acabamento



Engenheiro civil com 23 anos de experiência no mercado imobiliário, atuou diretamente em todas etapas do ciclo imobiliário: obras, prospecção, produto e incorporação. Antes de ingressar na Paes & Gregori como diretor de incorporação, atuou por 10 anos na Odebrecht Realizações responsável por diversos produtos da grande São Paulo, nos segmentos econômico, média e alta renda, salas comerciais, lajes corporativas e empreendimentos hoteleiros.



Mate Pencz

Co-CEO
LOFT

EMPREENDEDOR

A Loft é uma startup que está reinventando o processo de compra e venda de imóveis no Brasil, alavancando tecnologia e dados para transformar processos dolorosos e burocráticos em experiências simples e prazerosas.

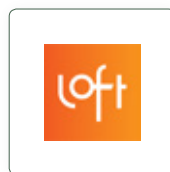

Fundador da Loft, marketplace imobiliário que está reinventando o modo como as pessoas compram e vendem imóveis. Fundada 08/2018, a empresa já levantou mais de R\$300mi de alguns dos principais investidores de Venture Capital globais, como Andreessen Horowitz, Fifth Wall, QED, monashees, entre outros. Aos 24 anos, fundou a Printi, gráfica online líder no país, com faturamento superior a R\$150mi e mais de 500 funcionários, vendido para a americana Vistaprint(Nasdaq:CMPR). Investidor-anjo desde 2014, tendo investido em empresas como QuintoAndar, 99, QueroBolsa, entre outros. Concebeu o Canary, fundo de venture capital líder em early-stage investing no país, junto com outros quatro partners em 2017. É formado em Economia pela Harvard University



Matheus Sinibaldi

Diretor de Habitação
CAIXA

BANCO PÚBLICO

A Caixa é uma empresa 100% pública, e que exerce um papel fundamental no desenvolvimento urbano e da justiça social do país, vez que prioriza setores como habitação, saneamento básico, infraestrutura e prestação de serviços.



Matheus Sinibaldi, graduado em Direito com especialização em Gestão de Negócios, atua há mais de 18 anos no Mercado Financeiro. Sua experiência de Rede de Atendimento e Negócios ao longo de 14 anos foi construída em inúmeras Agências e Superintendências da Caixa no estado de São Paulo. Nos últimos 4 anos, teve papel importante na Matriz da Caixa construindo a estratégica e tática da Vice-Presidência de Clientes e Negócios, responsável por 8 Diretorias Regionais, 84 Superintendências Regionais e mais de 3400 agências em todo país. Recentemente assumiu a Diretoria de Habitação com o propósito de implementar a Transformação Digital no Crédito Imobiliário, além de reforçar e alavancar a liderança da CAIXA no mercado.



Mauro Lima

Managing Partner
ERE - EXCELIA REAL ESTATE

PLATAFORMA DE INVESTIMENTOS

A Excelia Real Estate é uma plataforma independente de investimentos, gestão e soluções imobiliárias, com ampla experiência e reconhecimento do mercado.



Sócio fundador e CEO da Excelia Real Estate, com profundo conhecimento do mercado imobiliário, cuja carreira foi desenvolvida em grandes empresas como Brookfield, XP, Rossi, CCDI, Serveng, Ernst & Young, Parsons Brinckerhoff, CBRE e Birmann. Com mais de 30 anos de experiência em investimento e desenvolvimento imobiliário, acumulou expertise em planejamento, estratégia, estruturação e implantação de empresas, desde o startup até entrega de resultados, incluindo relações com a governança corporativa e administração, gerenciamento e manutenção de patrimônios. É Conselheiro de Administração Certificado pelo IBGC, Membro do The Royal Institution of Chartered Surveyors, formado em Engenharia Civil e Administração de Empresas, com MBA - FIA/USP



Nagib Jabbour

Sócio & Diretor Superintendente
CONSTRUTORA MANARA

CONSTRUTOR E INCORPORADOR

Entre as 100 maiores construtoras do Brasil pelo ITC, A Construtora Manara é uma empresa de negócios, prestando serviços nos setores público e privado.



Engenheiro Civil formado pela UNICAMP, Pós Graduado em Recursos Humanos, Marketing, Teologia e Gestão de Negócios Imobiliários. Foi presidente do Rotary Limeira em 2005-2006. Ministra palestras sobre o Oriente Médio e palestras motivacionais para jovens. Atuou no mercado até 2001 como Diretor Comercial em diversas construtoras quando fundou a construtora Manara ocupando a Presidência.



Olivar Junior

Presidente
IBRADIM

ASSOCIAÇÃO

Entidade sem fins lucrativos em filiação partidária; de cunho científico, técnico e pedagógico;



Advogado, Presidente do IBRADIM, Membro do Conselho de Gestão da SEHAB do Estado de SP, Conselheiro Jurídico do Secovi-SP e do Sinduscon-SP, Membro do Conselho Deliberativo do IBDiC, Professor e Coordenador da UniSecovi, Professor e Coordenador da ESPM -SP, Professor e Coordenador da POLI-USP, Professor da Escola Paulista de Direito – EPD, Professor na Faculdade Baiana de Direito e Diretor da MDDI.



Pablo Slemenson

Sócio Diretor
PSA ARQUITETURA

ARQUITETURA E URBANISMO

Tradicional escritório paulistano de Arquitetura e Urbanismo, autor de significativa parcela dos projetos residenciais de maior valor agregado do mercado imobiliário da cidade.



Nascido em Buenos Aires. Arquiteto e urbanista pela FAU Mackenzie em 1981. Fundou o escritório Pablo Slemenson Arquitetura em 1996, hoje conhecido como PSA Arquitetura.



Pablo Queiroz

Sócio
TOZZINI FREIRE ADVOGADOS

ESCRITÓRIO DE ADVOCACIA

Organização de serviços jurídicos líder na América Latina com atuação em todas as áreas do direito empresarial.



Pablo dedica-se à área de negócios imobiliários desde 2000, atendendo a clientes nacionais e estrangeiros, com foco na estruturação de operações imobiliárias. Graduado pela Faculdade de Direito da PUC-SP (Pontifícia Universidade Católica de São Paulo), é mestre em Direito dos Negócios pela FGV (Fundação Getúlio Vargas). Coursou ainda o 53º Annual Academy of American and International Law pelo Center for American & International Law, nos EUA. É reconhecido em Latin Lawyer 250 e The Legal 500, relevantes guias jurídicos internacionais.



Paulo Roberto Almeida Lima

Sócio Fundador
PATRINVEST

ADMINISTRAÇÃO DE INVESTIMENTOS

Administração de investimentos para o mercado imobiliário



Paulo Roberto Almeida Lima - Sócio-fundador do Patrinvest IAP - é formado em Direito pela Pontifícia Universidade Católica de Santos, com pós-graduação em direito imobiliário pela Escola Politécnica da USP e em investimentos imobiliários pela FGV, graduação em real estate pelo Insper e fundos de investimento pelo INFI – Febraban. PRAL foi por 10 anos diretor de assuntos corporativos de Bamberg, responsável por negociações de mais de 500.000 metros quadrados de áreas industriais e comerciais para grandes corporações. Em maio de 2007, o PRAL fundou a Patrinvest, que ao longo de 11 anos se tornou especialista na gestão de portfolios imobiliários admo mais de 2.000 contratos para redes de varejo, fundações e fundos de investimento



Paulo Duailibi

Head Imobiliário
BANCO SANTANDER

PRIVATE BANK

Em atividade no mercado local desde 1982, o Santander Brasil é o terceiro maior banco privado do Sistema Financeiro Nacional. A instituição está presente em todas as regiões do País por meio de uma ampla estrutura.



Formado em Administração pela Universidade Federal de Minas Gerais, com Mestrado em Administração e Marketing na Fundação Getúlio Vargas de São Paulo. Atua no mercado financeiro há 28 anos, com passagem pelo Citibank, BankBoston e Banco J Safra, sendo os últimos 13 anos no Banco Santander, onde assumiu recentemente a posição de Head de Negócios Imobiliários. Na sua trajetória profissional atual tanto no Atacado quanto no Varejo, na gestão de diversos produtos, segmentos e negócios de Pessoa Jurídica e Pessoa Física.



Paulo Henrique Liberatore

Sócio-diretor
LIBERCON ENGENHARIA

CONSTRUTORA

Serviços de Engenharia e Construção Civil em especial nos segmentos industrial logístico e corporativo.



Hailton Liberatore é diretor Comercial e sócio fundador da Libercon Engenharia, empresa líder nacional em construções industriais e logística. Antes, trabalhou nas empresas Hochtief do Brasil, Planova, Simétrica Engenharia e Bosch. É engenheiro civil graduado pela Escola de Engenharia Mauá e possui pós-graduação em Administração de Empresas com ênfase em Capacitação Gerencial pela FEA-USP.



Pedro Oliva

CEO
SHARE STUDENT LIVING

DESENVOLVEDOR

Desenvolve e opera residências estudantis próximas às universidades de excelência no Brasil



CEO da Share Student Living. Foi sócio da gestora Leste onde atuou em private equity e setor imobiliário. Economista formado pela USP, mestre em finanças por Cambridge University e alumni da Harvard Business School.



Rafael Almeida

CEO
GRUPO NATOS

INCORPORAÇÃO E HOSPITALIDADE

Criado em 2012, exclusivamente focado em incorporações de Hotéis & Resorts destinados a venda de Cotas por Tempo Compartilhado. Estamos realizando o sonho de mais de 30.000 famílias que são proprietárias de sua Casa de Férias em nossos empreendimentos.



Co founder e CEO da Natos Administradora, empresa criada para administrar incorporações imobiliária de hotéis e resorts, destinados ao mercado de multipropriedade. Com vasto conhecimento no segmento fractional, participou ativamente da criação e desenvolvimento da Lei 13.777/2018 - Lei da multipropriedade. Membro efetivo do conselho empresarial da Adit Brasil. Co founder e CFO da Enjoy Hotéis e Resorts, empresa especializada em gestão de hotelaria e condomínio em multipropriedade. Responsável pela gestão financeira para 03 resorts sendo eles o Enjoy Olimpia Park Resort, Enjoy Alta Vista Resort, Enjoy Ilhas do Lago Eco Resort, totalizando mais de 8.000 leitos.



Rafael Freitas de Aguiar

Diretor
PÁTRIA INVESTIMENTOS

Com mais de 27 anos de atuação, o Pátria Investimentos é uma das maiores empresas brasileiras de gestão de investimentos alternativos. É pioneiro na indústria de Private Equity no País, expandindo gradualmente seu portfólio com a criação de novos negócios



Rafael Freitas de Aguiar é Diretor de Estruturação de investimentos imobiliários no Pátria Investimentos. Juntou-se à equipe de Real Estate do Pátria em 2008, trabalhando com estruturação e execução de transações imobiliárias, além da gestão administrativa e financeira do portfólio. Anteriormente, Rafael participou da criação da divisão de investimentos imobiliários da Racional Engenharia, e começou sua carreira profissional como consultor na Booz Allen Hamilton, principalmente na área de serviços financeiros. Rafael é graduado em Engenharia Mecânica pelo Instituto Tecnológico de Aeronáutica (ITA) e possui MBA pela Kellogg School of Management.



Rafael Menin Teixeira de Souza

Presidente
MRV ENGENHARIA E PARTICIPAÇÕES

DESENVOLVEDOR

Fundada em outubro de 1979, a MRV é a maior construtora da América Latina presente em 158 cidades de 22 estados brasileiros. Em seus 39 anos de atividade, já lançou mais de 400 mil unidades habitacionais.



Rafael Menin Teixeira de Souza - graduado em Engenharia Civil pela Universidade Federal de Minas Gerais em 2003. Ingressou na MRV em 1999, na condição de estagiário de Engenharia Civil, tendo adquirido larga experiência no setor imobiliário residencial e comercial. Ocupou os cargos de Engenheiro de Obras, Coordenador de Engenharia e Diretoria Técnica. É membro do Conselho de Administração da Urbama, cujo objetivo é desenvolver grandes áreas urbanas para uso residencial e/ou misto, desde a sua constituição em 2012. Foi eleito membro do Conselho de Administração da MRV em 2013, cargo que exerce até a presente data. Foi eleito para o cargo de Co-presidente da MRV Engenharia em março de 2014, cargo que exerce até a presente data.



Reginaldo Bergamo

Diretor Comercial
BRDL CONSTRUTORA E INCORPORADORA

DESENVOLVEDOR IMOBILIÁRIO

BRDL Construtora e Incorporadora, atua no seguimento construtivo a mais de 10 anos com mais de 50.000 m2 de obras e projetos já executados, tendo como objetivo a qualidade como prioridade para satisfação de nossos clientes e colaboradores.

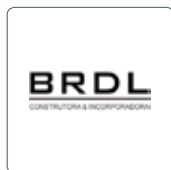

Empresário, formado em Administração de Empresas, Engenharia Civil Pela Universidade de Uberaba (Uniupe) é o Diretor Comercial da Brdl Construtora e Incorporadora Ltda, Sócio Proprietário da Century 21 Bergamo Imóveis *franchising, Sócio Diretor da Idelli Miami Developments Inc, Miami - Florida. Reginaldo Ross Bergamo possui ampla experiência na administração de fundos para condomínios a preço de custo no sistema construtivo. A mais de 10 anos atua na construção Civil e setor Imobiliário.



Renan Rodrigues

Partner, Investment Banking
XP INVESTIMENTOS

BANCO DE INVESTIMENTO

Uma das maiores empresas de investimento do Brasil. Há mais de 15 anos, a XP vem transformando o mercado de investimentos no país. Hoje, somos a referência quando se trata de consultoria para investimentos.

Renan Rodrigues é formado em engenharia civil pela Universidade Presbiteriana Mackenzie. Trabalhou durante 6 anos na RB Capital e era responsável pela área de novos negócios da RB Capital Asset Management. Ingressou na XP Investimentos em 2016 e é um dos sócios responsáveis pelo setor de Real Estate na área de Mercado de Capitais.

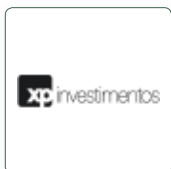

Renato Farah

Sócio Diretor
CITYCON

CONSTRUTORA

Atua no ramo da construção civil e incorporação desde 1994, em todo o Território Nacional, nas áreas residencial, comercial, industrial, hospitalar, hoteleira, além de atender os segmentos de varejo, logística e obras comunitárias.

Engenheiro civil graduado pelo Mackenzie, pós-graduado em administração de empresas pela FGV e especialização em marketing pela ESPM. É sócio e diretor da Citycon Engenharia e Construções – empresa que atua no setor de engenharia e incorporações imobiliárias há 23 anos. Sócio e diretor da Incofar Empreendimentos e Participações – empresa patrimonial com foco em renda recorrente.

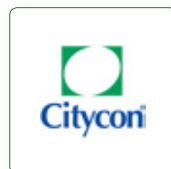

Ricardo Manarini

Regional VP Development Brazil
IHG - INTERCONTINENTAL HOTELS GROUP

HOSPITALITY DEVELOPMENT

Rede hoteleira global, com mais de 5000 hotéis em mais de 100 países. Foco na administração, franquia e desenvolvimento de hotéis no Brasil e no Mundo.

Ricardo Manarini está no time de Desenvolvimento da IHG desde 2009. Atualmente, é vice-presidente regional de Desenvolvimento no Brasil. É responsável por todas as atividades de negociação e desenvolvimento de novos hotéis, conversão e renovação de contratos dos hotéis gerenciados e franqueados do grupo. É um profissional com ampla experiência nas áreas de negócios e desenvolvimento hoteleiro, com passagens por empresas internacionais e nacionais. Tem MBA em Marketing de Serviços pela FIA/USP e é graduado em Administração Pública pela UNESP.



Ricardo Pucci

CEO
GALLI INVESTIMENTOS E PARTICIPAÇÕES

DESENVOLVEDOR

A Galli Investimentos e Participações é uma holding de empresas com foco na incorporação, construção, projeto e desenvolvimento de produtos imobiliários residenciais de alto padrão na região metropolitana de São Paulo.

Ricardo Pucci é o CEO da Galli Investimentos e Participações desde 2015, sendo da 3ª geração da família envolvido com incorporação e construção. Antes de se juntar a empresa, trabalhou como executivo de Real Estate Brasil da Microsoft Brasil, executivo de Real Estate e Operações Prediais da IBM Brasil, além de passagens anteriores pelo Banco Safra, na área de produtos imobiliários, e da Natura, no departamento de Engenharia. É engenheiro civil e mestre em engenharia formado pela Poli-USP.



Ricardo Raoul

Managing Director - Brazil Country Head
PALADIN REALTY PARTNERS

INVESTIDOR

A Paladin é uma das principais gestoras de fundos imobiliários da América Latina. Possui projetos no Brasil, Colômbia, Peru, México, Uruguai e Costa Rica em montante superior a US\$ 5 bilhões.

Ingressou na Paladin em 2013, responsável pela empresa no Brasil e membro do comitê de investimentos. Experiência de 20 anos como conselheiro e executivo sênior em empresas de investimento e desenvolvimento imobiliário no Brasil. Foi Diretor Geral da Muriqui Investimentos, gestora de investimentos nas áreas de Venture Capital e Real Estate, onde foi também sócio da Paladin em empreendimentos comerciais. Foi VP Executivo de Desenvolvimento de Negócios da Cushman & Wakefield, participou da implantação da empresa no Brasil, Argentina e Chile. Engenheiro pela Universidade Mackenzie, com mestrado em administração pela Universidade de Stanford. Possui pós-graduação em Administração de Empresas pela FGV-SP (CEAG) e Harvard Business School (PMD72)



Rodrigo Bicalho

Sócio-diretor
BICALHO E MOLLICA ADVOGADOS

ESCRITÓRIO DE ADVOCACIA

Escritório de Advocacia especializado em direito imobiliário, empresarial, urbanístico, ambiental e mercado de capitais.

Rodrigo Bicalho é advogado especializado em Direito Imobiliário formado pela USP. Integra o conselho do Secovi-SP e é coordenador geral e professor do curso de especialização em Direito Imobiliário Empresarial do Secovi-SP, professor de Direito Imobiliário do curso de pós-graduação/ MBA da Escola Politécnica da USP 'Tecnologia e Gestão na Construção Civil', diretor do IBDIC, palestrante e autor de artigos publicados em jornais e revistas especializadas nacionais e internacionais. É sócio diretor do Bicalho e Mollica Advogados.





Rodrigo Cagali

CFO
MITRE REALTY

DESENVOLVEDOR

Residenciais multi-familiares e edifícios corporativos de padrão médio e médio alto na região metropolitana de São Paulo.



CFO da Mitre Realty desde 2015, possui MBA em Finanças Corporativas pela Fundação Getúlio Vargas (FGV). Anteriormente à Mitre, atuou na tesouraria da Construtora OAS, tendo participado de importantes captações no mercado nacional, emissão de debêntures, BNDES entre outras.



Rodrigo de Castro

Sócio
VEIRANO ADVOGADOS

ESCRITÓRIO DE ADVOCACIA

Fundado em 1972, Veirano Advogados é um escritório brasileiro que pratica a advocacia com visão de negócios e foco em resultados, desenvolvendo soluções customizadas para empresas multinacionais que operam em setores estratégicos da economia.



Advogado com mais de 20 anos de experiência na área de direito imobiliário, tendo atuado como tabelião e registrador de imóveis e atualmente sócio coordenador da área imobiliária do Veirano Advogados.



Rodrigo Dias

Sócio
VBD ADVOGADOS

ESCRITÓRIO DE ADVOCACIA

Nossa especialidade é dar suporte aos clientes, fornecendo assessoria jurídica de qualidade, respostas rápidas e conhecimento de mercado que os permita alcançar seus objetivos.



Sócio Fundador do VBD Advogados, membro do Conselho Jurídico do SindusCon/SP, Professor do Curso de Especialização em "Direito Imobiliário Empresarial" Universidade Secovi, do Pós-Graduação em "Gestão em Negócios Imobiliários", da ESPM, da "Business School" UBS, Autor de diversos artigos publicados em livros e revistas especializadas, membro de Conselhos Jurídicos de empresas, membro convidado do IESE para avaliação de projetos de MBA, membro de Comitês de Reestruturação de Operações Financeiras e Fiscais, autor de diversas teses jurídicas: não incidência de ITBI sobre consolidação da propriedade em Alienação Fiduciária, não incidência do IPTU Predial sobre imóveis sem habitabilidade, inconstitucionalidade do ISS-Habitase entre outras.



Rodrigo Wermelinger

Superintendente Nacional
CAIXA ECONÔMICA FEDERAL - DF

BANCO PÚBLICO

A Caixa é uma empresa 100% pública, e que exerce um papel fundamental no desenvolvimento urbano e da justiça social do país, vez que prioriza setores como habitação, saneamento básico, infraestrutura e prestação de serviços.



Rodrigo Wermelinger é engenheiro com especialização em Gestão de Negócios Imobiliários e da Construção Civil, atua há mais de quinze anos no Mercado Financeiro. Exerceu diversos cargos de gestão na CAIXA destacando-se como Gerente Nacional do Programa Minha Casa Minha, Consultor da Diretoria de Reestruturação de Operações e Novos Negócios de Grandes Clientes, Consultor da Vice-Presidência de Habitação e Superintendente Nacional de Habitação Rural e Entidades Urbanas. Recentemente assumiu a Superintendência Nacional da Rede Executiva e Negocial de Habitação com o desafio de incrementar a eficiência operacional.



Rossano Nonino

Diretor Executivo
OURINVEST REAL ESTATE

GESTOR DE INVESTIMENTOS

Gestora de Investimentos Imobiliários, com foco em empreendimentos residenciais e logística e imóveis de renda (escritórios).



Sócio diretor da Ourinvest Real Estate e da REICO Gestora, desde março de 2017. Antes da REICO, Rossano foi chefe da área imobiliária do JP Morgan Brasil e sócio responsável por investimentos imobiliários na Gávea Investimentos. Antes disso, de 2002 a 2012, foi diretor da Brazilian Capital, responsável pela gestão de FIIs. Antes da Brazilian Capital, foi sócio diretor da Rio Bravo Investimentos, diretor do Santander e auditor internacional no Grupo Saint Gobain. Rossano é bacharel em administração pela FGV-SP, MBA pelo INSEAD (França) e professor no Insper, em São Paulo.



Sergio Athie

Sócio Fundador
GRUPO ATHIE WOHNATH

ESCRITÓRIO DE ARQUITETURA

Arquitetura, Engenharia e Construção de Escritórios, Fabril e Logística, Centros de Pesquisa, Residencial, Hotelaria, Desenvolvimentos Imobiliários.



Sérgio Athié é sócio fundador da Athié | Wohnath, um dos principais escritórios de arquitetura no Brasil, o que lhe permite gerar diferentes soluções, tornando a empresa uma das mais completas na gestão de processos do mercado.



Teodora Barone

Head of Real Estate and TMT
UBS

INVESTMENT BANKING

Present in 54 countries, UBS is dedicated to serving private, institutional and corporate clients, with excellence in investment advice and solutions. UBS is one of the world's largest and most respected wealth managers.

Teodora Barone is Executive Director of Investment Banking at UBS, Head of Brazil Real Estate, Technology and Education sectors. She is responsible for strategic transactions of mergers & acquisitions (M&A) and equity offerings in Brazil and abroad. Since 2008 she was involved in more than 80 equity offerings, and has successfully closed more than 30 M&A transactions throughout her career. Teodora holds bachelor degree in Business from FGV (Top of the class) and bachelor degree in Physics from Universidade de São Paulo.



Theo de Abreu

Sócio
CAMPOS MELLO ADVOGADOS

ESCRITÓRIO DE ADVOCACIA

Fundado por profissionais com mais de 40 anos de experiência e com escritórios no Rio de Janeiro, São Paulo e Nova Iorque, o Campos Mello Advogados conta com uma equipe altamente qualificada para atender seus clientes de maneira full-service.

Theo Keiserman de Abreu é sócio do Campos Mello Advogados na área de Imobiliário. Desde 2001, Theo atua na área imobiliária, com destaque nas seguintes operações: aquisição do Shopping Tijuca (Shopping Center localizado no Rio de Janeiro), um acordo de R\$80 milhões para BR Malls S.A., em novembro de 2010; Barra Shopping Sul (um complexo multiuso em Porto Alegre, Rio Grande do Sul, incluindo shopping center, prédios empresariais e prédios residenciais) para Multiplan Empreendimentos Imobiliários, em outubro de 2008.



Thiago Monteiro

Sócio Fundador
HAUT

DESENVOLVEDOR

A HAUT nasce com o propósito de impactar

Thiago Monteiro é arquiteto e construtor, e atuando no mercado imobiliário há 13 anos. Fundou a Construtora HAUT em 2016 com foco no segmento premium, trazendo para o mercado uma linha de produtos exclusivos, alinhado às melhores práticas dos mercados mais desenvolvidos. Com uma arquitetura mais autoral, pensando desde a unidade habitacional – por que a casa não pode ser uma extensão da personalidade do morador? – ao impacto positivo que esses edifícios geram na cidade, através de legítimas "gentilezas urbanas" e de uma relação mais permeável e integrada com o entorno.



Thiago Cardoso

Principal
THE BOSTON CONSULTING GROUP

CONSULTORIA ESTRATÉGICA

O The Boston Consulting Group (BCG) é uma empresa global de consultoria de gestão e líder mundial em estratégia de negócios. Fundado em 1963, o BCG é uma empresa privada com 90 escritórios em 50 países. Para mais informações, acesse www.bcg.com

Thiago Cardoso é Diretor do The Boston Consulting Group (BCG), baseado no Rio de Janeiro. Desde que entrou para o BCG em 2006, Thiago trabalhou em projetos no Brasil, EUA, Europa, Oriente Médio e África, para clientes em uma série de indústrias e funções, com foco especial no setor de Infraestrutura e em tópicos de Estratégia, Pessoas e Organização e Operações. Thiago possui certificação CFA, se graduou em engenharia elétrica no IME, pós-graduou em matemática pelo IMPA e possui MBA pelo Wharton School. Fora do BCG, Thiago trabalhou em banco de investimento, private equity e asset management.



Thiago Costa

Sócio - responsável por aquisições
HSI - HEMISFÉRIO SUL INVESTIMENTOS

GESTOR DE INVESTIMENTOS

A Hemisfério Sul Investimentos é uma empresa líder em gestão de investimentos com foco em investimentos imobiliários em todo o Brasil.

13 anos de experiência em aquisições, gestão de portfólio de real estate, desinvestimentos, estruturação de dívidas e operações estruturadas. Há 4 anos na HSI, o Sr. Costa participou das transações mais recentes da companhia como: a aquisição de 4 torres corporativas do Parque da Cidade; da aquisição e desenvolvimento do Faria Lima Plaza; a aquisição das torres corporativas Itower e Evolution; a aquisição dos shoppings Tucuruvi, Granja Vianna e Paralela; a formação da joint venture e a aquisição do land bank para incorporação residencial com a Nortis, IdealZarvos e Cyrela, cujo VGV previsto supera BRL 1,5 bilhão; a criação da plataforma de galpões logísticos Syslog; e diversos desinvestimentos dos fundos da HSI.



Tiago Alves

CEO Brasil
REGUS

CO-WORKING

A Regus é provedora global de ambientes de trabalho. Sua rede de mais de 3.000 centros de negócios, em mais de 104 países, fornece espaços convenientes e de alta qualidade para as pessoas trabalharem, seja por minutos ou anos.

Tiago Angelo Alves, CEO da Regus do Brasil - o Executivo construiu sua carreira atuando como Diretor Executivo em empresas como Grupo Semco, ISS & Johnson Controls. Atualmente, ocupa a posição de Chief Operating Officer (COO) da Regus para toda América Latina e CEO para o Brasil. Tiago é graduado em Engenharia de Produção e possui MBA em Gestão Empresarial pela FGV (Fundação Getúlio Vargas) e pela UCLA (Universidade da Califórnia em Los Angeles), além de outras especializações no contexto do Corporate Real Estate & Serviços.





Tobias Bremer

Sócio-diretor
HAUSBAU REALIZAÇÕES IMOBILIÁRIAS

DESENVOLVEDOR

A HausBau é uma incorporadora que foi criada para ser diferente e realizar o sonho da casa própria de forma responsável, transparente e confiável. Temos a cabeça jovem, o que se traduz em projetos modernos, com soluções arrojadas.

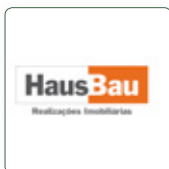

O Sr. Bremer é o fundador e CEO da HausBau Participações e Incorporações Ltda, uma incorporadora com foco em projetos residenciais econômicos no estado de São Paulo com aprox. 6.000 unidades em desenvolvimento. Antes de fundar a HausBau, o Sr. Bremer trabalhou por 11 anos na divisão de Investment Banking do banco JPMorgan em Londres, Nova York e São Paulo, bem como em diversos cargos corporativos no Brasil. O Sr. Bremer possui mestrado em finanças pela Universidade de St. Gallen - HSG, Suíça e atualmente está concluindo o Owner/President Management Program (OPM) da Harvard Business School.



Vicente Nogueira

Sócio
FARIA LIMA CAPITAL

GESTORA

A Faria Lima Capital é uma gestora independente de fundos de investimentos focada no investimento em recebíveis imobiliários de boa qualidade



Vicente Nogueira é sócio senior da gestora Faria Lima Capital e sócio fundador da Habitasec Securitizadora. Tem ampla vivência em investment banking e mercado de capitais. Foi head Latam Financial Institutions Group (FIG) do Barclays, diretor/FIG do Rothschild, VP FIG do Goldman Sachs e banker de FIG do Pactual. Originou e executou um grande número de fusões e aquisições, emissões de dívidas, IPOs e compras de carteiras de crédito. Foi sócio fundador do Tiquelmóveis. Tem MBA pela Kellogg/Northwestern University e é engenheiro eletrônico formado pela USP.



Vinicius Marchini

CEO & Co-Founder
BRILIA

EMPREENDEDOR

A Brilia é uma empresa brasileira pioneira no desenvolvimento de soluções de iluminação LED. Há dez anos neste mercado, acredita que luz muda tudo e tem como propósito colocar o poder transformador da luz nas mãos das pessoas.



Viveu durante 11 anos nos EUA onde se formou em administração de empresas pela Universidade da Califórnia, Berkeley, e MBA pela Universidade Northwestern. A vasta experiência em negócios adquirida em bancos de investimento (Goldman Sachs e Citigroup) e o mestrado em eng. de produção foram fundamentais para seus próximos passos. Em 2006 voltou ao Brasil e fundou a Brilia em 2009, junto de seu sócio Leandro Neves. Sempre pautada nos pilares de design e inovação, é pioneira e referência no desenvolvimento e comercialização de produtos de iluminação LED no país. Certificada como Empresa B, é uma das poucas marcas brasileiras a integrar o movimento global de empresas com práticas que visam o bem da sociedade e do planeta.



Vitor Bidetti

CEO
INTEGRAL BREI REAL ESTATE

GESTORA DE RECURSOS

A Integral Brei Real Estate é uma gestora de recursos com foco em investimentos imobiliários e compõe uma plataforma com R\$ 5 bilhões sob gestão.



Vitor Bidetti é sócio fundador e CEO da BREI. É bacharel em Ciências Econômicas pela Faap. Foi um dos fundadores da Brazilian Finance & Real Estate, foi diretor geral da Brazilian Mortgages e BM Sua Casa, responsável pela estruturação e administração de mais de R\$ 10 bilhões em fundos de investimento imobiliário, portfólio de crédito para pessoas físicas e jurídicas e rede com mais de 100 pontos de venda. Antes disso, foi diretor do BankBoston, respondendo por áreas de marketing e produtos do Retail Banking.



Vitor Wjuniski

Diretor
STUHLBERGER INCORPORADORA

DESENVOLVEDOR

Fundada de 1951, a Stuhlberger Construtora e Incorporadora participou da evolução de São Paulo e ajudou a valorizar bairros como Higienópolis, Ibirapuera, Jardins e outros.



Engenheiro, Sócio Diretor da Stuhlberger Engenharia, Gestor da Área Comercial, Empreendedor. Contribuiu ativamente na evolução de sua empresa buscando conquistas de sucesso e parcerias com grandes incorporadoras e fundos imobiliários.



Vlamir Mazotti

Diretor de Novos Negócios
COLLIERS

CONSULTORIA IMOBILIÁRIA

Portfólio completo de soluções imobiliárias em todo o mundo.



Vlamir Mazotti possui mais de 20 anos de experiência no mercado imobiliário, sendo sete anos na área comercial. Na Colliers International do Brasil, atua como Diretor de Novos Negócios, com especialização na prospecção, unificação e atendimento direto a incorporadores e investidores, além do atendimento direto na expansão das principais redes de varejo do Brasil.

Próximos eventos GRI



Fórum GRI de Fundos Imobiliários 2019

21 de agosto,
São Paulo



Europe GRI 2019

11 e 12 de setembro,
Paris



GRI Loteamentos 2019

18 e 19 de setembro,
São Paulo

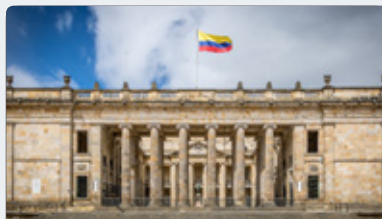

Colombia GRI 2019

16 e 17 de outubro,
Bogotá

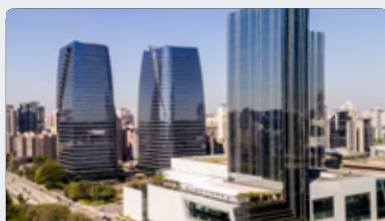

Brazil GRI 2019

12 e 13 de novembro,
São Paulo



Argentina GRI 2019

04 e 05 de dezembro,
Buenos Aires

CLUB PARTNERS AMERICAS

BRAIN

Regus

CLUB PARTNERS

CBRE

**GRUPO
SOUZA LIMA**

NETWORKING SPONSOR

grupo **ZAP**

SPONSORS

**Faria
Lima
Capital**

sindona

VITACON
REINVENTA A CIUDAD

INDUSTRY PARTNERS

ADEMI Asociación de
Instituciones de
Promoción Urbana

SECOVIES
Asociación de Inmobiliarios
Desde 1946

PARTNER

ETOILE

KNOWLEDGE PARTNER

BCG BOSTON
CONSULTING
GROUP

GRI Club
REAL ESTATE

www.griresidencial.org